

Útgáfa	Lýsing	Dags.
-		
-		
-		
-		

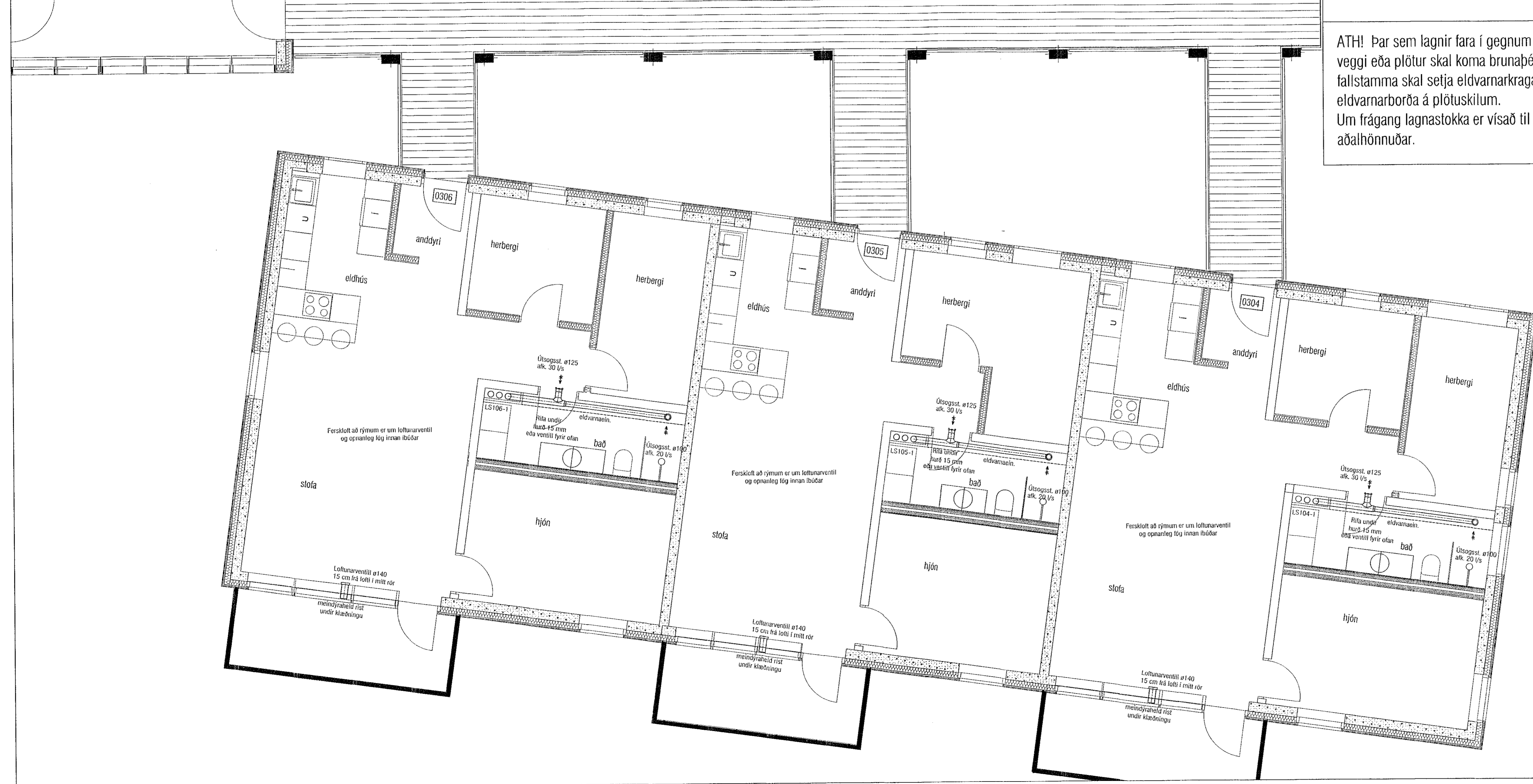

ATH! Þar sem lagnir fara í gegnum brunahólfandi veggja eða plötur skal koma brunapétting, á fallstamma skal setja eldvarnarkraga eða eldvarnarborða á plötuskilum.
Um frágang lagnastokka er vísað til séruppráta aðalhönnuðar.

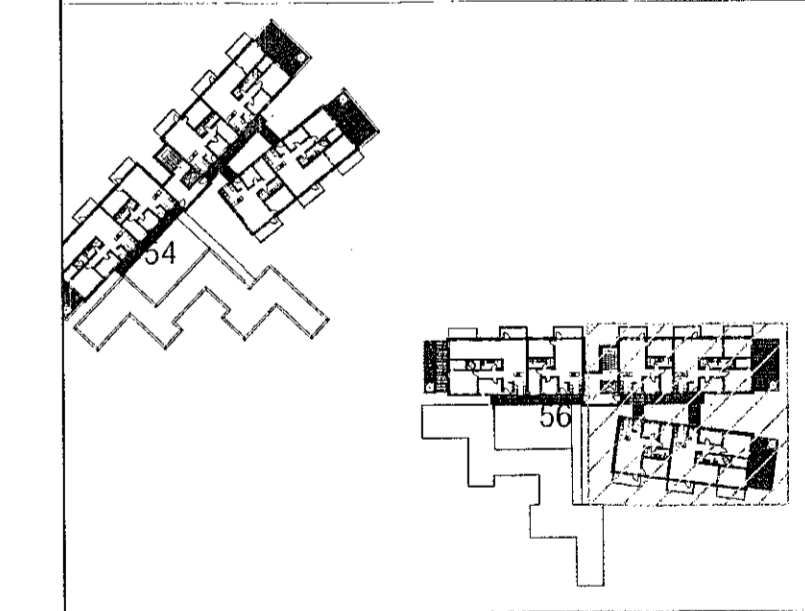

LYKILMYND 1:1250

VEKTOR
- hönnun og ráðgjöf -
Síðumúla 3, 108 Rvk, s: 554-6650 / 897-5363

Áshamar 56, Hafnarfjörður

Lagnir -loftræsing
Grunnmynd 3.hæð 1

Höfundur	SHVEK	Teknað	MMA	Tekni. nr.	
Dagsetning	01.09.2022	Msk.	1:50		L-408-3

Síundur Halbjörnsson kt. 000659-7749
Byggingateknifræðingur
Netfang: sigundur@vektor.is

Samþykkt aðalhönnuðar í Hafnarfirði
Róbert A. Róbertsson