

ATH! Þar sem lagnir fara í gegnum brunahólfandi veggi eða plötur skal koma brunabætting, á fallstamma skal setja eldvarnarkraga eða eldvarnarborða á plötuskilum. Um frágang lagnastokka er vísað til séruþdráttá aðalhönnuðar.

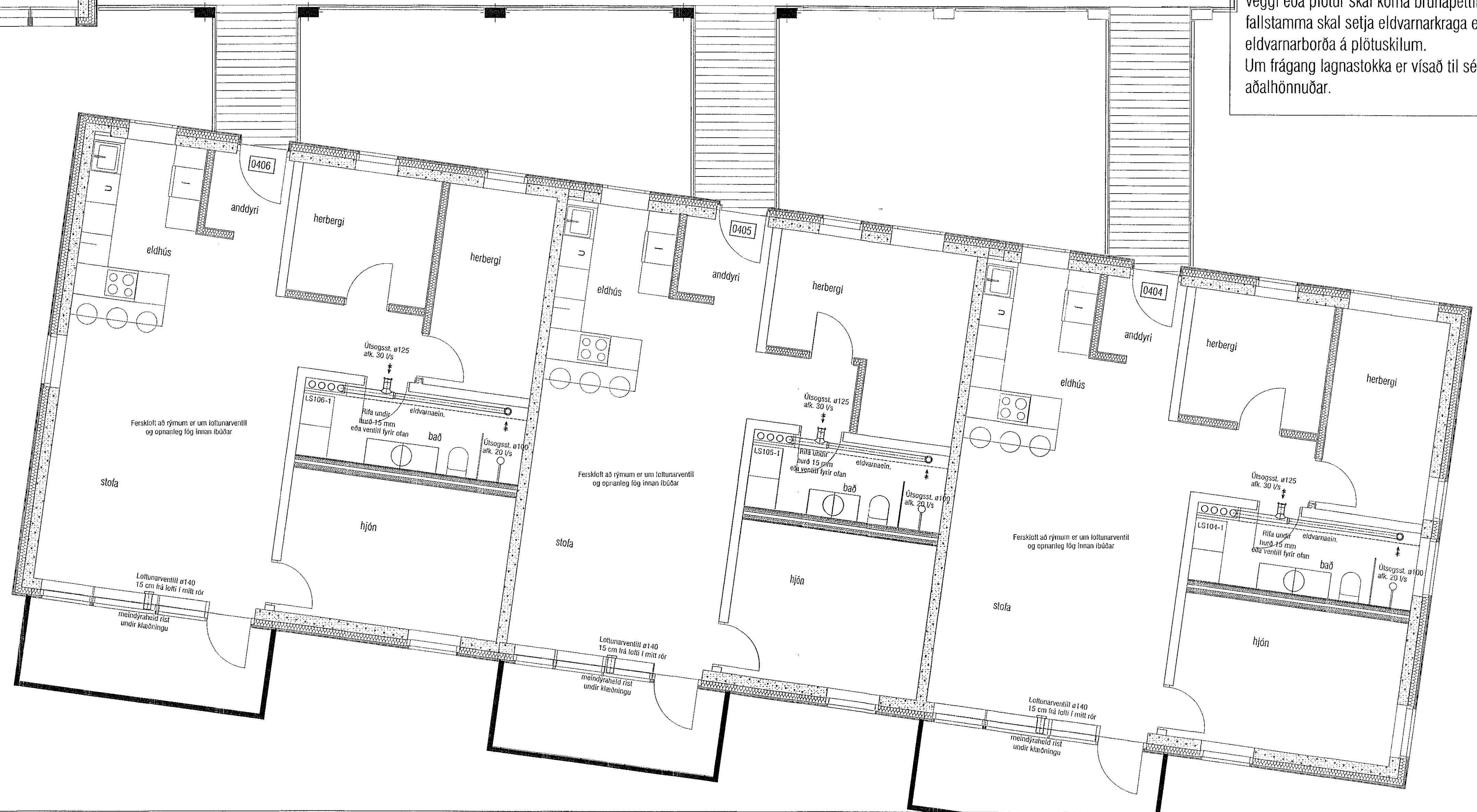

Útgáfa	Lýsing	Dags.
-		
-		
-		
-		

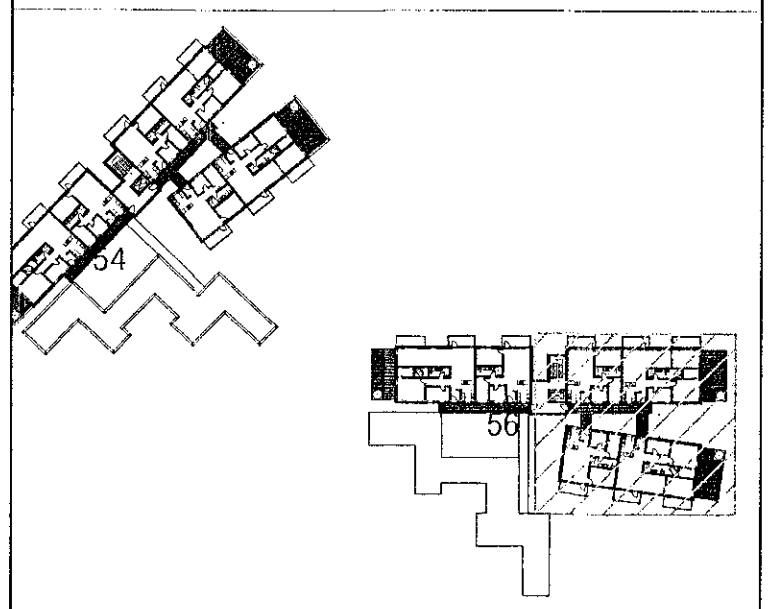

LYKILMYND 1:1250

**VEKTOR**  
 - hönnun og ráðgjöf -  
 Síðumúla 3, 108 Rvk, s. 554-6650 / 897-5363

Áshamar 56, Hafnarfjörður

Lagnir -loftþræsing  
 Grunnmynd 4.hæð I

Hárnafn	SH/EJK	Teknafn	MMA	Tekn. nr.
Dagsetning	01.09.2022	Mík.	1:50	L-411-4
Byggingarfulltrúans í Hofuafirði	Sigurður Hafsteinsson kt. 030859-7749			
Netfang	sigurdur@vektor.is			

Sýndir hönnuðir:  
  
 Sambýkkt aðalhönnuður / Samþingahönnuður: