

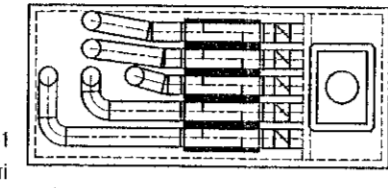

LS109-1
 Pakkústan
 Arkid: 200 Ús vö 100 Pá
 Sálfræssi 2400x1100-500 einangraðir að innan
 með 50 mm hjólaþingrandi stökupólum.
 AXUDEC hjólaþingrandi L=500, á hvent rör.

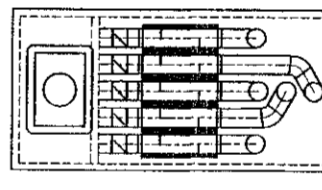

LS108-1
 Pakkústan
 Arkid: 200 Ús vö 100 Pá
 Sálfræssi 2400x1100-500 einangraðir að innan
 með 50 mm hjólaþingrandi stökupólum.
 AXUDEC hjólaþingrandi L=500, á hvent rör.



LS107-1
 Pakkústan
 Arkid: 200 Ús vö 100 Pá
 Sálfræssi 2200x1100-500 einangraðir að innan
 með 50 mm hjólaþingrandi stökupólum.
 AXUDEC hjólaþingrandi L=500, á hvent rör.

Samþykkt þann
08. des. 2022
 Th. byggingarfulltrúans í Hafnarfjörð
 Róbert A. Róbertsson

Útgáfa	Lýsing	Dags.
-		
-		
-		
-		

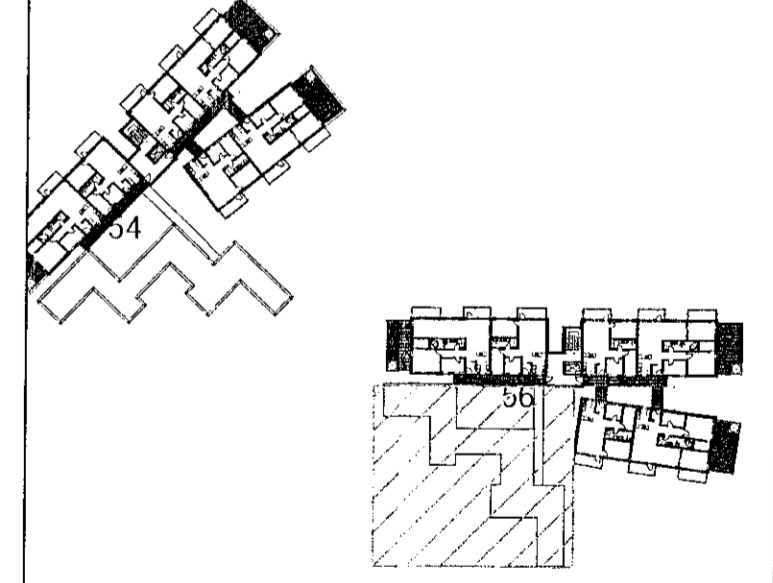

LYKILMYND 1:1250

VEKTOR
 - hönnun og ráðgjöf -
 Símann 3, 108 Rvk, s: 554-6650 / 897-5363

Áshamar 56, Hafnarfjörður

Lagnir -loftþræsing
 Grunnmynd 5.hæð I

Höfundur SHVEIK	Teknað MMA	Tekn. nr.
Dagsetning 01.09.2022	Mín. 1:50	L-415-5
Sigurður Halsteinnsson kt. 030659-7749 Byggingateknískuráæingur Netfang: sigurdur@vektor.is Samþykkt af:		

Samþykkt af: