

Útgáfa	Lýsing	Dags.
-	-	-
-	-	-
-	-	-
-	-	-

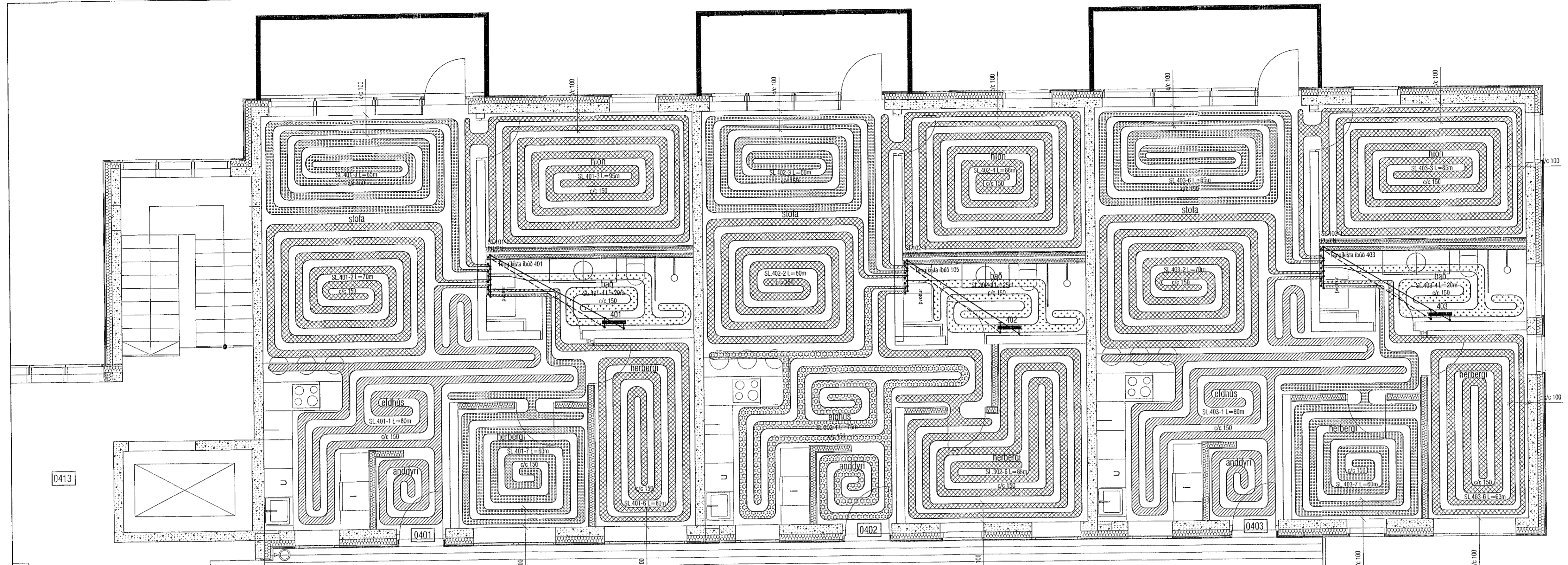

ATH! Þar sem lagnir fara í gegnum brunahólfandi veggji eða plötur skal koma brunapétting, á fallstamma skal setja eldvarnarkraga eða eldvarnarborða á plötuskilum. Um frágang lagnastokka er vísað til séruppráttu aðalhönnuðar.

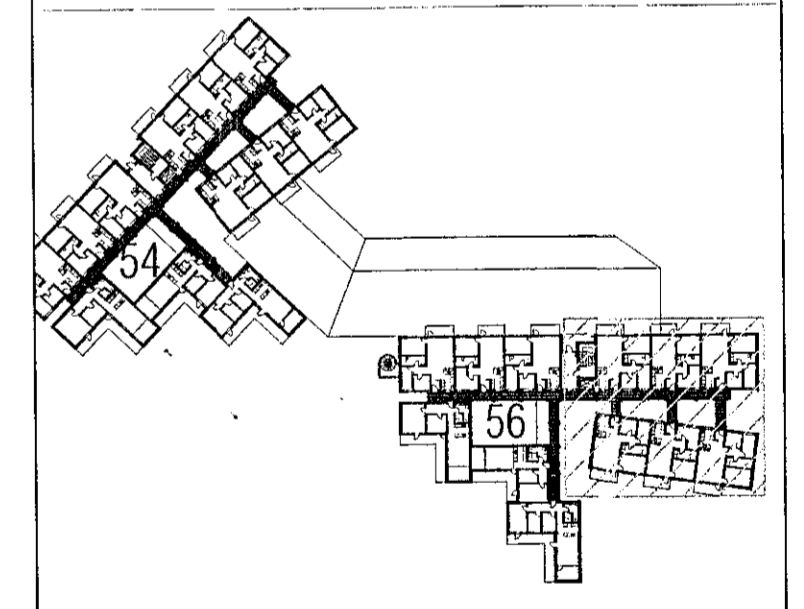
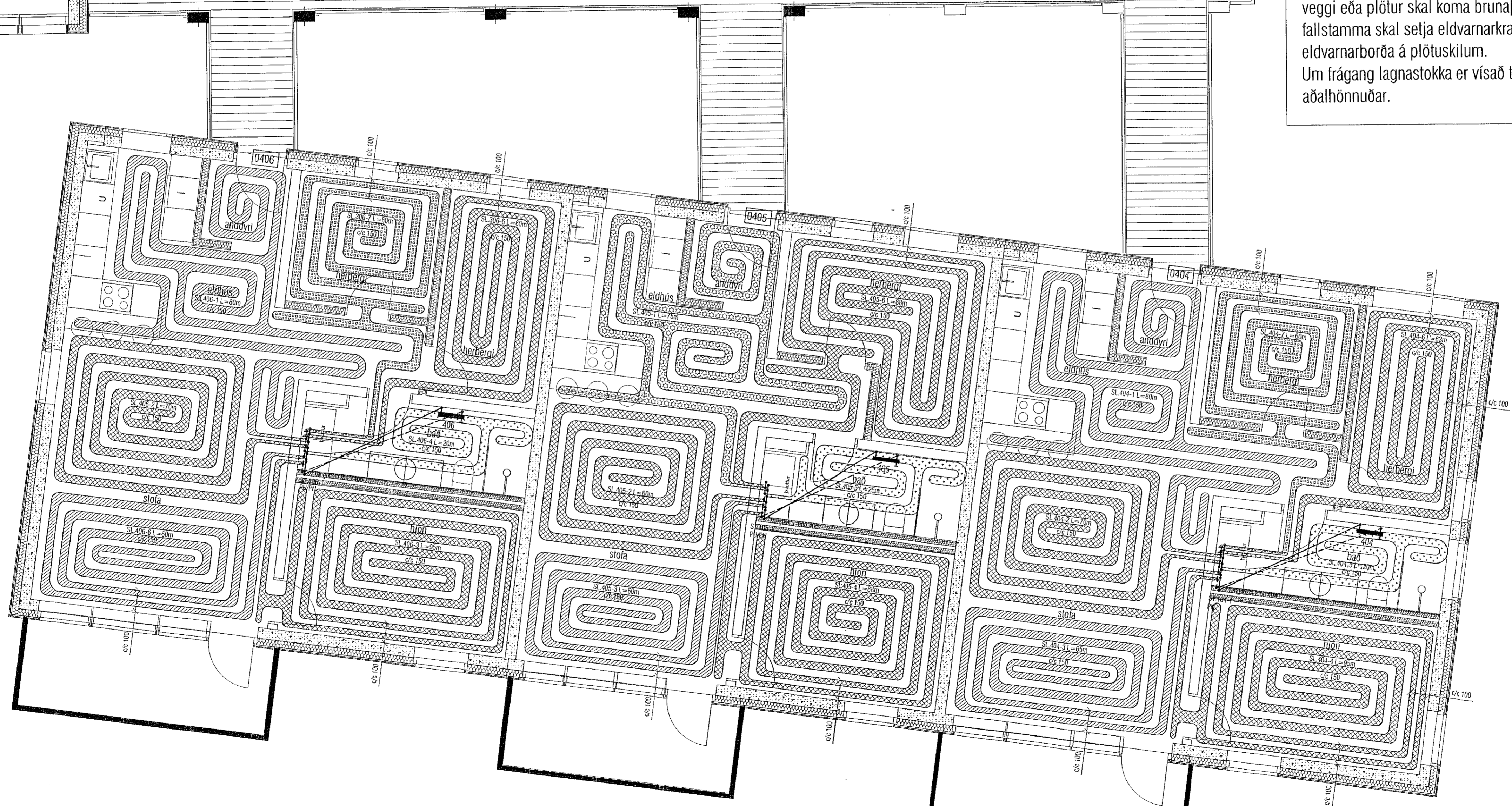

LYKILMYND 1:1250

VEKTOR
 - hönnun og ráðgjöf -
 Síðumúla 3, 108 Rvk, s: 554-6650 / 897-5363

Áshamar 56, Hafnarfjörður

Lagnir -hitalagnir
 Grunnmynd 4.hæð 1

Staðnám	S/VEK	Teknám	MMA	Tekn. nr.	
Dagsetning	05.09.2022	Mkv.	1:50		L-311-4

Sigurður Hafsteinsson kt. 030859-7749
 Byggingatekniábyrgingur
 Netfang: sigurdur@vektor.is

[Handwritten signature]

Samþykki aðhönnuðar / samþemningarmáttur.