

ATH! Þar sem lagnir fara í gegnum brunahólfandi vegg eða plötur skal koma brunabætting, á fallstamma skal setja eldvarnarkraga eða eldvarnarborða á plötuskilum. Um frágang lagnastokka er vísað til séruppráttá aðalhönnuðar.

Samþykkt þann  
08. des. 2022  
Íh. byggingarfulltrúans í Hafnarfirði  
Róbert A. Róbertsson

Útgáfa	Lýsing	Dags.
-		
-		
-		
-		

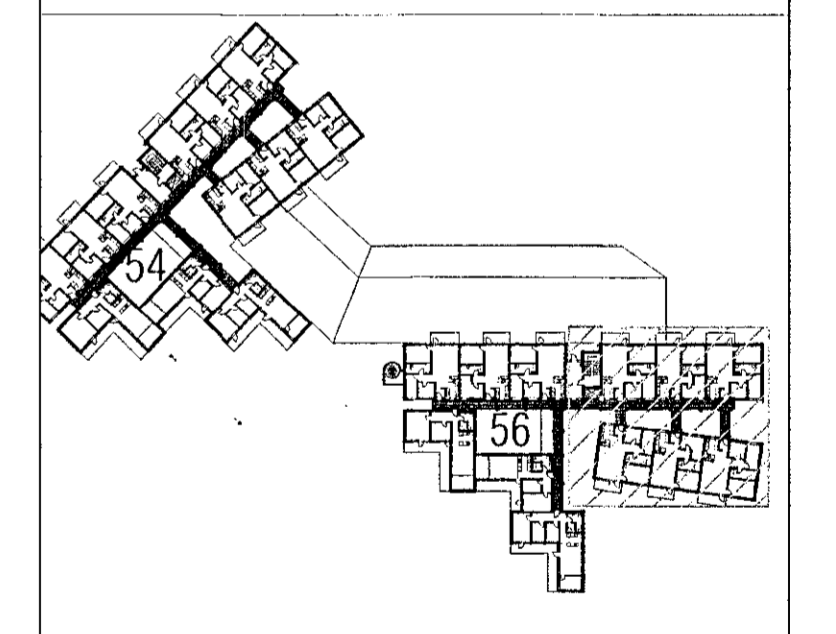

LYKILMYND 1:1250

**VEKTOR**  
-hönnun og ráðgjöf -  
Síðumúla 3, 108 Rvk, t. 554-6650 / 897-6363

Áshamar 56, Hafnarfjörður

Lagnir -hitalagnir  
Grunnmynd 3.hæð I

Hamad	SH/EBK	Ísknað	MMA	Tölva. nr.
Dagsetning	05.09.2022	Mov.	1:50	L-308-3

Síguður Hafsteinsson kt. 030859-7749  
Byggingateknískur ráðgjafi  
Netfang: sigurdur@vektor.is  
Samþykkt af hönnuðum:

*[Signature]*  
Samþykkt af hönnuðum / samþingingahönnuðum: