

ATH! Þar sem lagnir fara í gegnum brunahólfandi veggir eða plötur skal koma brunapétting, á fallstamma skal setja eldvarnarkraga eða eldvarnarborða á plötuskilum. Um frágang lagnastokka er vísað til séruppráttu aðalhönnuðar.

Sambýkt þann  
08. des. 2022  
fr. byggingarfulltrúans í Hafnarfirði  
Róbert A. Róbertsson

Útgáfa	Lýsing	Dags.
-		
-		
-		
-		

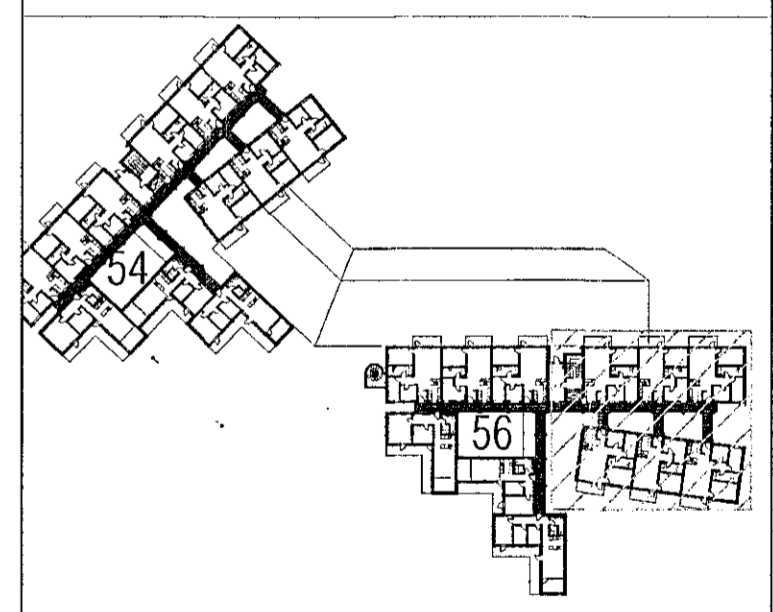

LYKILMYND 1:1250

**VEKTOR**  
- hönnun og ráðgjöf -  
Síðumúla 3, 108 PkV, s. 554-6650 / 897-5303

Áshamar 56, Hafnarfjörður

Lagnir - hitalagnir  
Grunnmynd 2.hæð 1

Ársmál	SH/VEK	Teiknað	MMA	Foto. nr.
Dagsetning	05.09.2022	Miv.	1:50	L-305-2

Sigurður Hafsteinsson kl. 030859-7749  
Byggingateknískarþingur  
Hafslánga sigurdur@vektor.is

Sambýkt aðalhönnuður / samræmingarhönnuður

*[Signature]*