

ATH! Þar sem lagnir fara í gegnum brunahólfandi veggir eða plötur skal koma brunabétting, á fallstamma skal setja eldvarnarkraga eða eldvarnarborða á plötuskilum. Um frágang lagnastokka er vísað til séruppdráttar aðalhönnuðar.

Samþykkt þann
08. des. 2022
fr. byggingarfulltrúa í Hafnarfirði
Róbert A. Róbertsson

Útgáta	Lýsing	Dags.
-	-	-
-	-	-
-	-	-
-	-	-

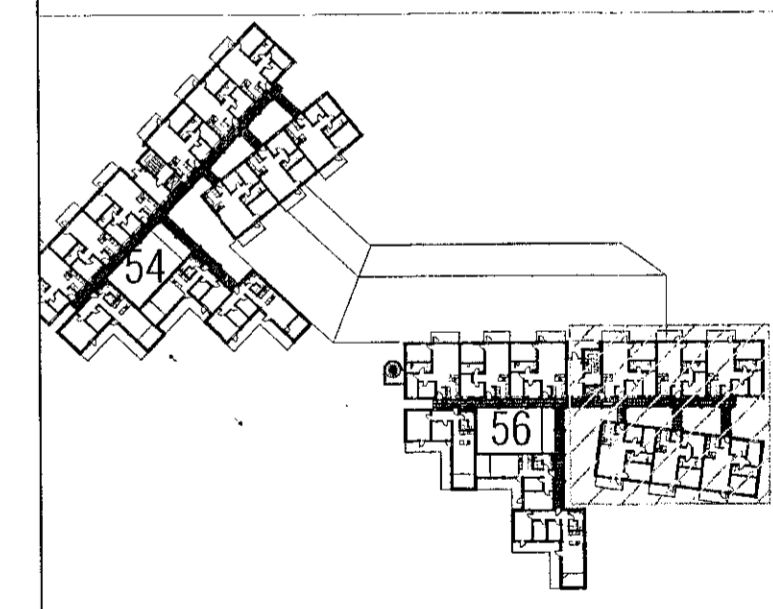

LYKILMYND 1:1250

VEKTOR
-hönnun og ráðgjöf-
Stúrnúla 3, 108 Rvk, s: 554-6650 / 897-5363

Áshamar 56, Hafnarfjörður

Lagnir -hitlagnir
Grunnmynd 1.hæð I

Hannað	SH/EHK	Teknað	MMA	Tekn. nr.
Dagsetning	05.09.2022	Mér.	1:50	L-302-1

Sigurður Hafsteinsson hl. 098859-7749
Byggingalaufnæfingur
Netfang: sigurdur@vektor.is

Samþykkt hönnuð
[Signature]
Samþykkt af hönnuðum / Lagnir -hitlagnir