

ATH! Þar sem lagnir fara í gegnum brunahólfandi vegg eða plötur skal koma brunapétting, á fallstamma skal setja eldvarnarkraga eða eldvarnarborða á plötuskilum. Um frágang lagnastokka er vísað til séruppráttá aðalhönnuðar.

Samþykkt bann
08. des. 2022
Fr. byggingarfulltrúans í Hafnarfirði
Robert A. Róbertsson

Útgáfa	Lýsing	Dags.
-		
-		
-		
-		

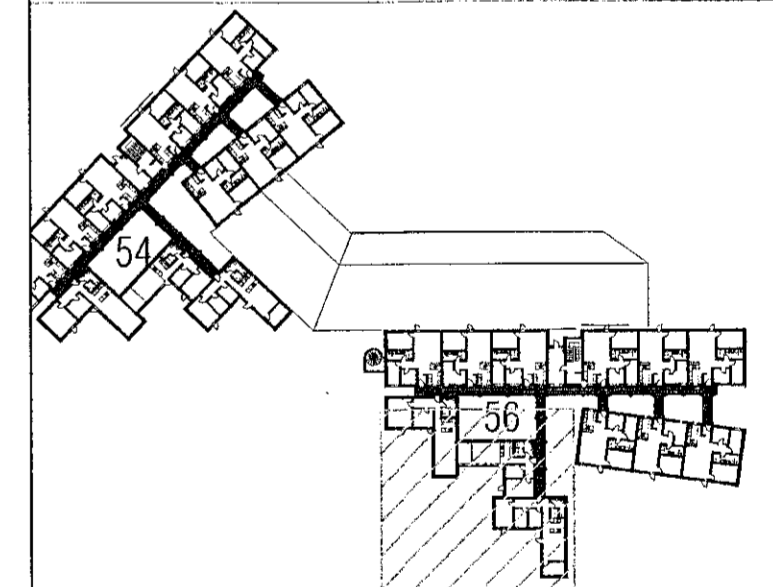

LYKILMYND 1:1250

VEKTOR
- hönnun og ráðgjöf -
Siðumúla 3, 108 Rvk, sí: 554-6650 / 897-5363

Áshamar 56, Hafnarfjörður

Lagnir -þrifalagnir
Grunnmynd 1.hæð II

Fravæð	SHVEK	Teiðnað	MMA	Tekin nr.
Dagsetning	01.09.2022	Mix.	1:50	L-203-1

Sigurður Halsteinnsson kt. 030859-7749
Þyggjastjórnirráðgjafi
Netfang: sigurdur@vektor.is

Samþykkt hönnuðar
[Signature]

Samþykkt aðalhönnuðar / Samráðingahönnuðar
[Signature]