

Samþykkt þann  
08. des. 2022  
fr. byggingarfulltrúans í Hafnarfirði  
Róbert A. Róbertsson

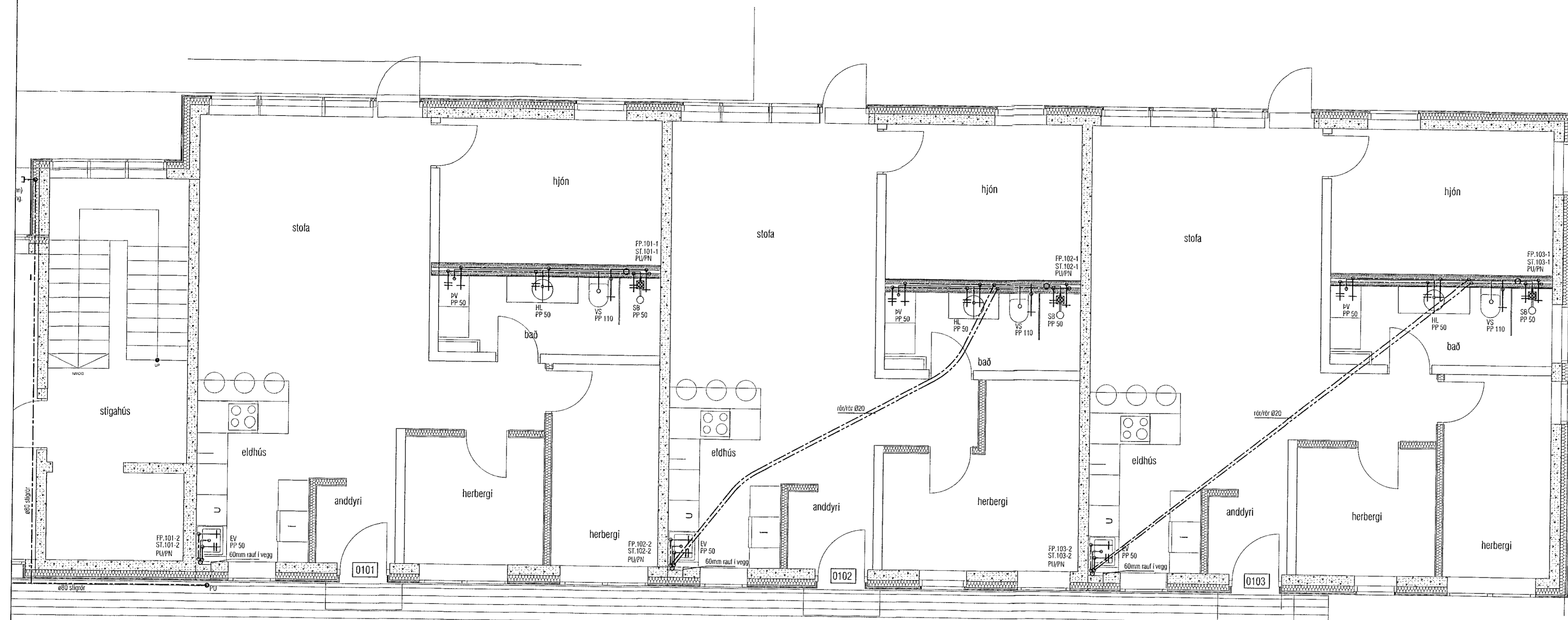

ATH! Þar sem lagnir fara í gegnum brunahólfandi veggja eða plötur skal koma brunapétting, á fallstamma skal setja eldvarnarkraga eða eldvarnarborða á plötuskilum. Um frágang lagnastokka er vísað til séruppráttu aðalhönnuðar.

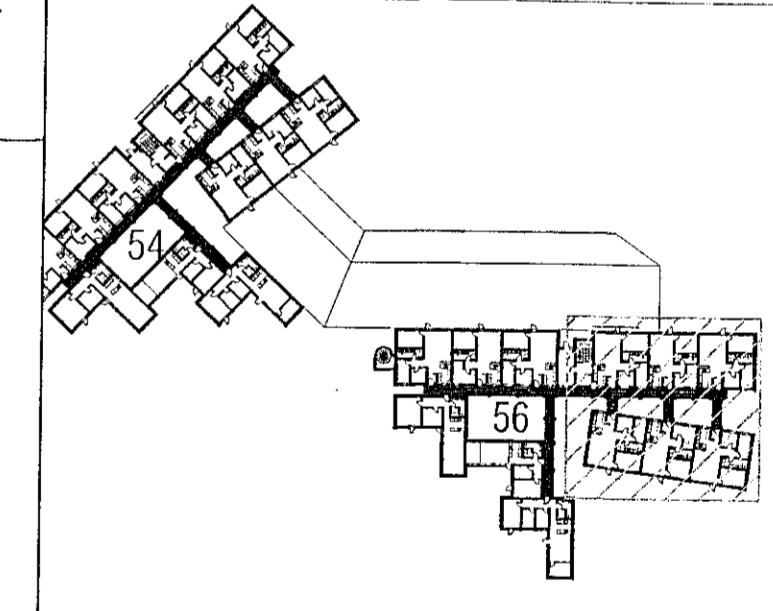
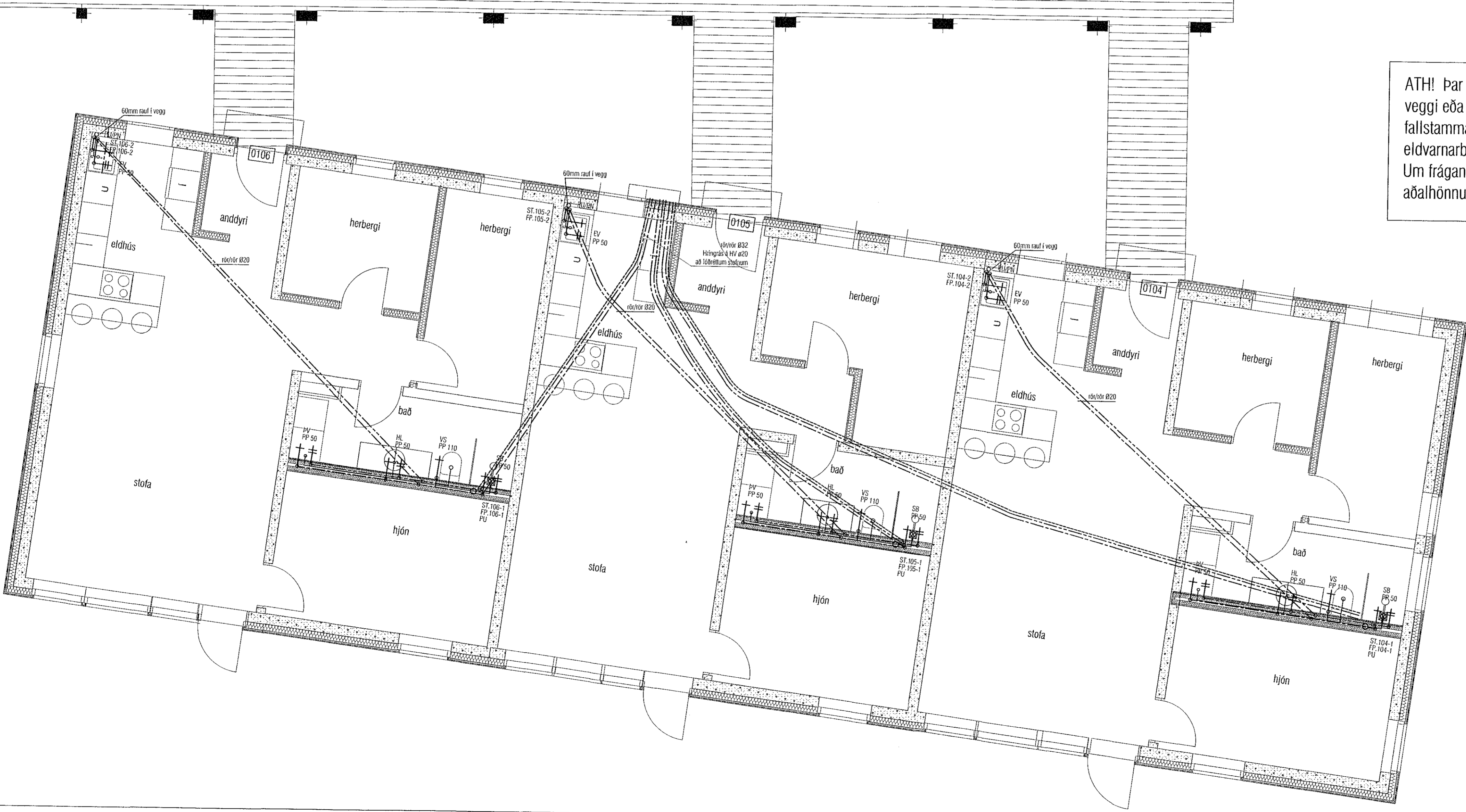

LYKILMYND 1:1250

**VEKTOR**  
- hönnun og ráðgjöf -  
Síðurnúla 3, 108 RvK, sí: 554-6650 / 897-5363

Áshamar 56, Hafnarfjörður

Lagnir - þrifalagnir  
Grunnmynd 1. hæð 1

Titill	SH/EPK	Teknað	MMA	Tekin. nr.
Dagsetning	01.09.2022	Mikv.	1:50	L-202-1
Sigundur Halsteinsson kt. 030859-7749 Byggingafræðingur Netfang: sigundur@vektor.is				

Samþykkt hönnuðar  
*[Signature]*  
Samþykkt af hönnuðar / samráðgjafaraðili:  
*[Signature]*