

ATH! Þar sem lagnir fara í gegnum brunahólfandi veggi eða plötur skal koma brunabætting, á fallstamma skal setja eldvarnarkraga eða eldvarnarborða á plötuskilum. Um frágang lagnastokka er vísað til séruppráttá aðalhönnuðar.

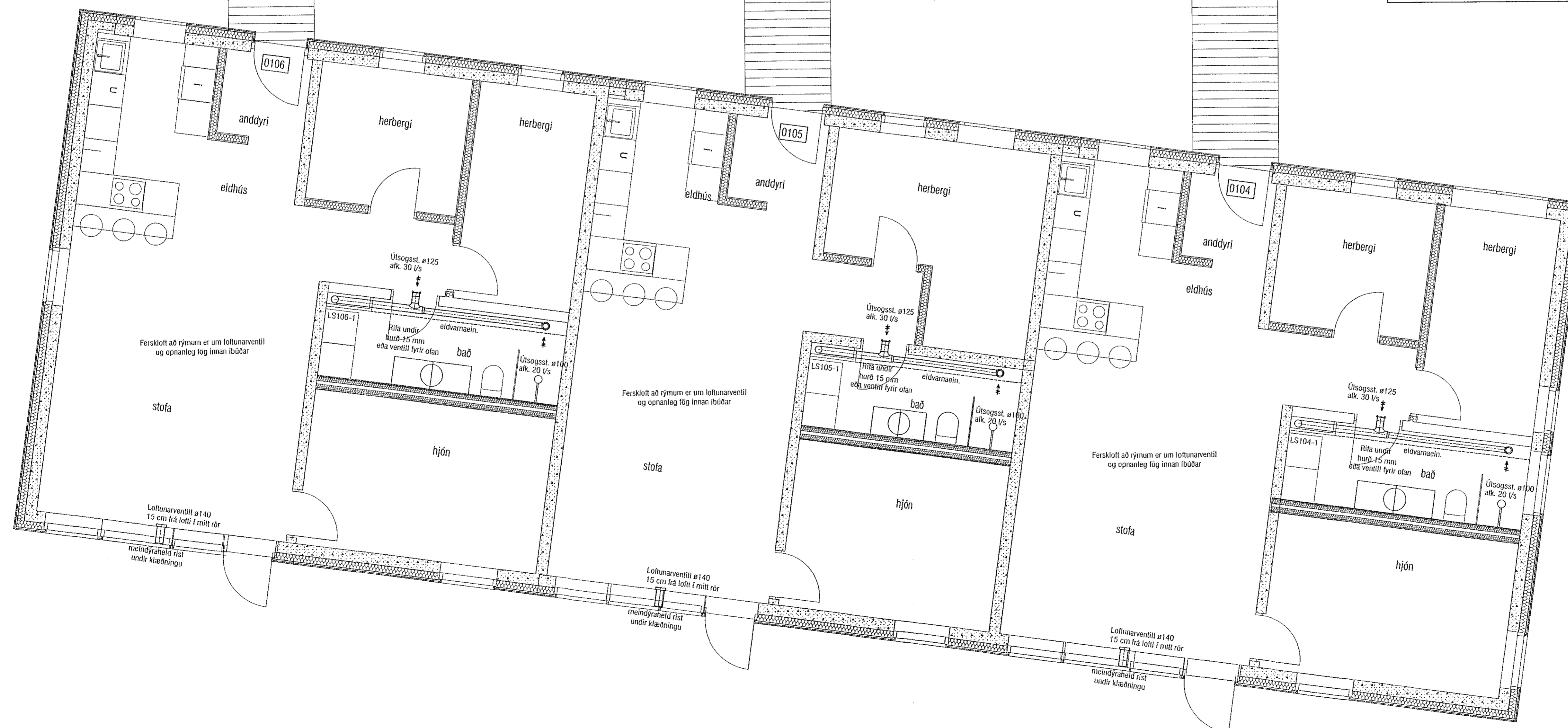

Útgáfa	Lýsing	Dags.
-		
-		
-		
-		

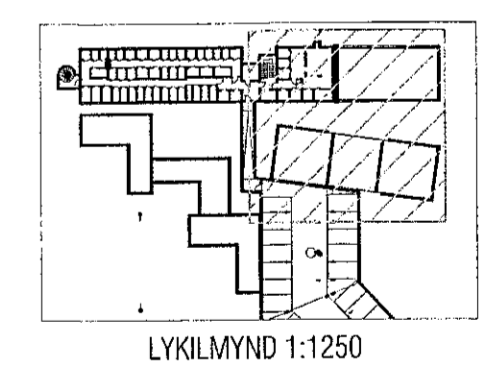

VEKTOR
- hönnun og ráðgjöf -
Stúrnúla 3, 108 Rvk, s: 554 6650 / 897 5363

Áshamar 54, Hafnarfjörður

Lagnir-loftþræsing
Grunnmynd 1.hæð I

Hönnað	SH/EHK	Teiknað	MMA	Tekn. nr.
Útgáfudagur	01.09.2022	Miv.	1:50	L-402-1

Sigurður Halsteinnsson kt. 030659-7749
Byggingateknískur
Netfang: sigurdur@vektor.is

Samþykkt aðalhönnuðar / samþykkingarnefndar:
[Signature]
Blátt. A1