

ATH! Þar sem lagnir fara í gegnum brunahólfandi vegg eða plötur skal koma brunapétting, á fallstamma skal setja eldvarnarkraga eða eldvarnarborða á plötuskilum. Um frágang lagnastokka er vísað til séruþpráttu aðalhönnuðar.

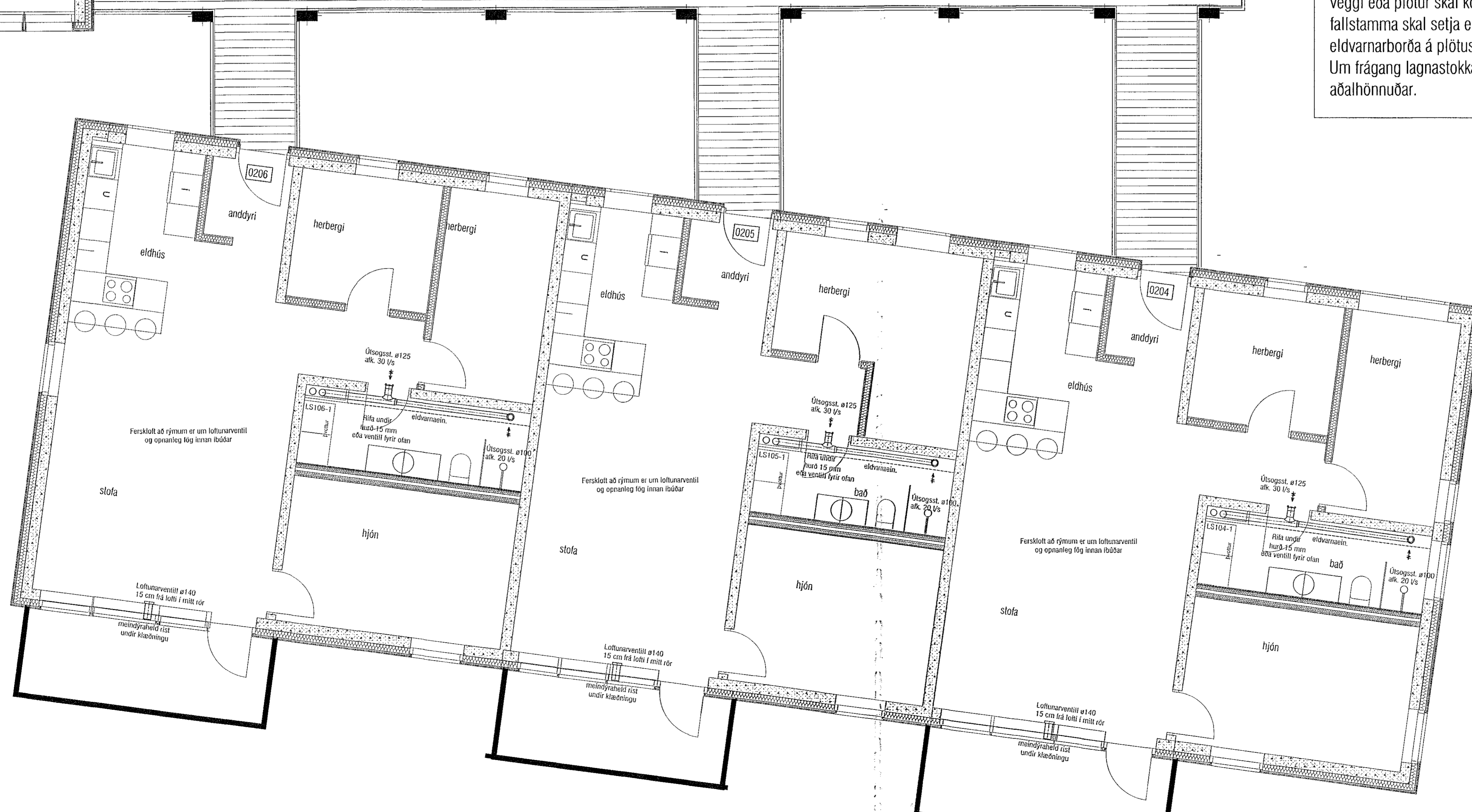

| Útgáfa | Lýsing | Dags. |
|--------|--------|-------|
| - | | |
| - | | |
| - | | |
| - | | |

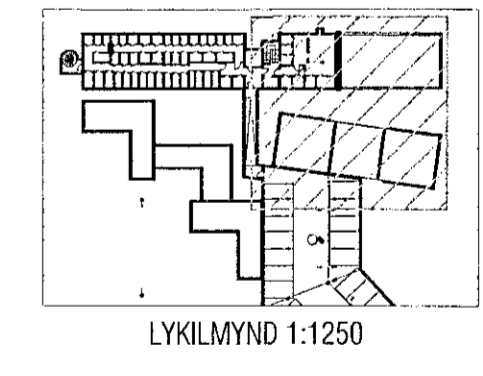

VEKTOR
- hönnun og ráðgjöf -
Síðumúla 3, 108 Rvk, s: 554 6650 / 897-5363

Áshamar 54, Hafnarjörður

Lagnir - loftþræsing
Grunnmynd 1.hæð I

| Hamad | SH/EK | Teknað | MMA | Tekn. nr. |
|------------|------------|--------|------|-----------|
| Dagsetning | 01.09.2022 | Mkv. | 1:50 | L-405-2 |

Sigurður Halsteinnsson Kf. 030859-7749
Byggingateknísktæknir
Netfang: sigurdur@vektor.is

Samþykkt þann: [Signature]
Samþykkt á hönnuðar / samráðningu hönnuðar: [Signature]