

Útgáta	Lýsing	Dags.
-	-	-
-	-	-
-	-	-
-	-	-

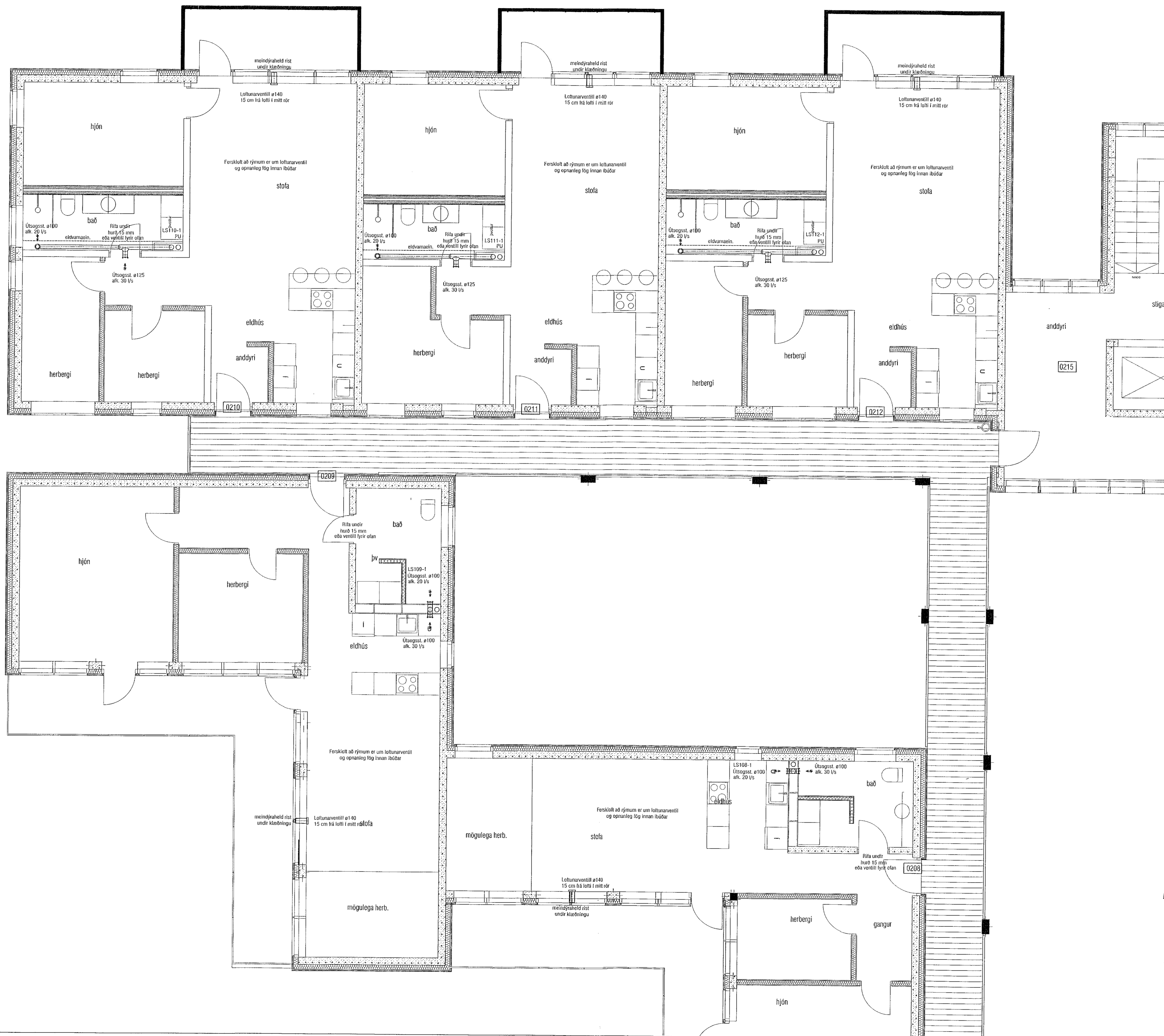

stíghúsi

anddyri

0215

0210

0211

0212

0209

0208

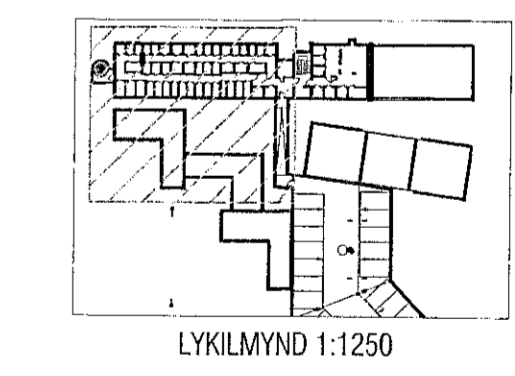

LYKILMYND 1:1250

**VEKTOR**  
- hönnun og ráðgjöf -  
Síðumúla 3, 108 Rvk, s: 554-6650 / 897-5363

Áshamar 54, Hafnarfjörður

Lagnir -loftþræsing  
Grunnmynd 2.hæð III

Samráð	SH/EPK	Teknað	MMA	Tel.nr.
Dagsetning	01.09.2022	Altn.	1:50	L-407-2

Sigurður Halsteinnsson kt. 030859-7749  
Bygginguteknafræðingur  
Netfang: sigurdur@vektor.is

Samþykkt þann:

Samþykkt skilmálar / samskiptingarnúmer: