

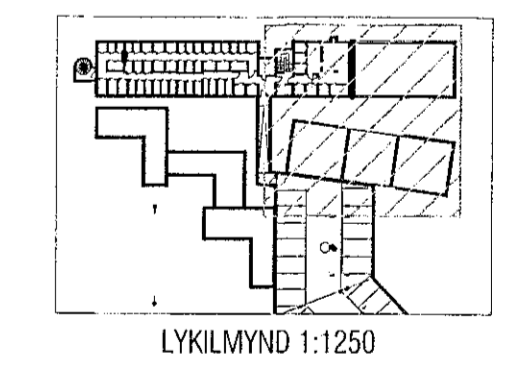

ATH! Þar sem lagnir fara í gegnum brunahólfandi veggj eða plötur skal koma brunabætting, á fallstamma skal setja eldvarnarkraga eða eldvarnarborða á plötuskilum. Um frágang lagnastokka er vísað til séruppráttá aðalhönnuðar.

Útgáfa	Lýsing	Dags.
-		
-		
-		
-		



**VEKTOR**  
-hönnun og ráðgjöf -  
Síðumúla 3, 108 Rvk, s: 554-6650 / 897-5363

Áshamar 54, Hafnarfjörður

Lagnir -loftþræsing  
Grunnmynd 3.hæð I

Hannað	SH/EPK	Teknað	MMA	Tekin nr.
Dagsetning	01.09.2022	Msk.	1:50	L-408-3

Sigurður Hálssteinsson kt. 030659-7749  
Byggingaáæskilfræðingur  
Netfang: sigurdur@vektor.is

Samþykkt myndir:  
*[Signature]*  
Samþykkt aðalhönnuðar / samþykkingarhönnuðar:  
*[Signature]*