

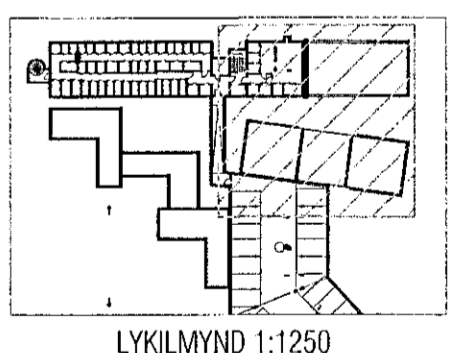

ATH! Þar sem lagnir fara í gegnum brunahólfandi vegg eða plötur skal koma brunabéttung, á fallstamma skal setja eldvarnarkraga eða eldvarnarborða á plötuskilum. Um frágang lagnastokka er vísað til séruppráttá aðalhönnuðar.

Útgáfa	Lýsing	Dags.
-		
-		
-		
-		



VEKTOR
- hönnun og ráðgjöf -
Síðumíla 3, 108 Rvk, s: 554 6650 / 897 5363

Áshamar 54, Hafnarfjörður

Lagnir -loftþræsing
Grunnmynd 4.hæð I

Samráð	SHVEK	Tekniá	MMA	Tekn. nr.
Dagsetning	01.09.2022	Mik.	1:50	L-411-4
Sigurður Haldrupsson Kt. 030859-7749 Byggingaséðari/raðgjafi Netfang: sigurdur@vektor.is				

[Signature]
Samþykkt aðalhönnuðar / samráðgjafhönnuðar:
Blatt. A1