

Útgáfa	Lýsing	Dags.
-		
-		
-		
-		

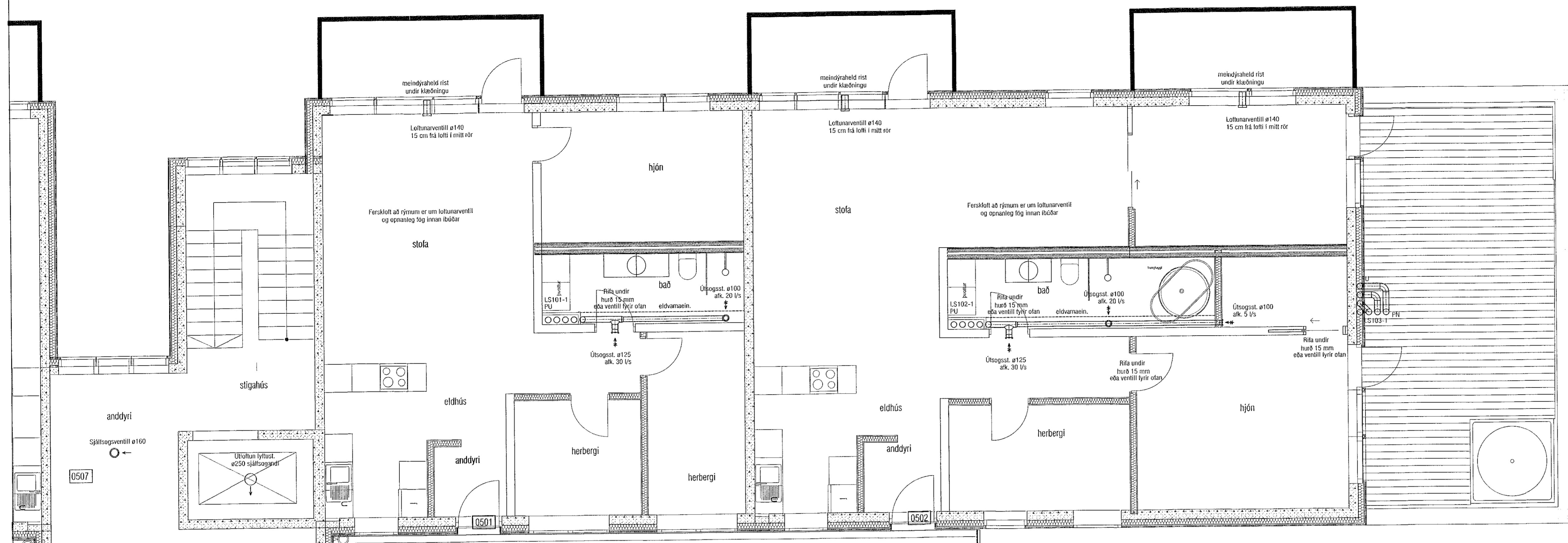

ATH! Þar sem lagnir fara í gegnum brunahólfandi veggj eða plötur skal koma brunabætting, á fallstamma skal setja eldvarnarkraga eða eldvarnarborða á plötuskilum. Um frágang lagnastokka er vísað til séruppráttá aðalhönnuðar.

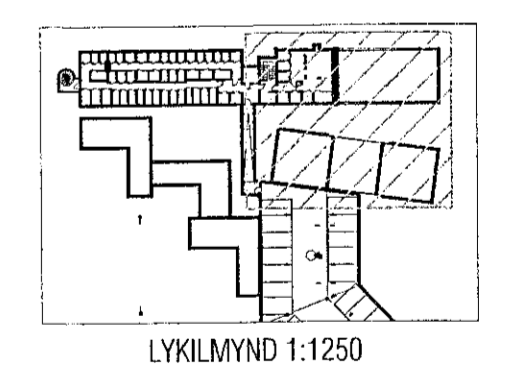
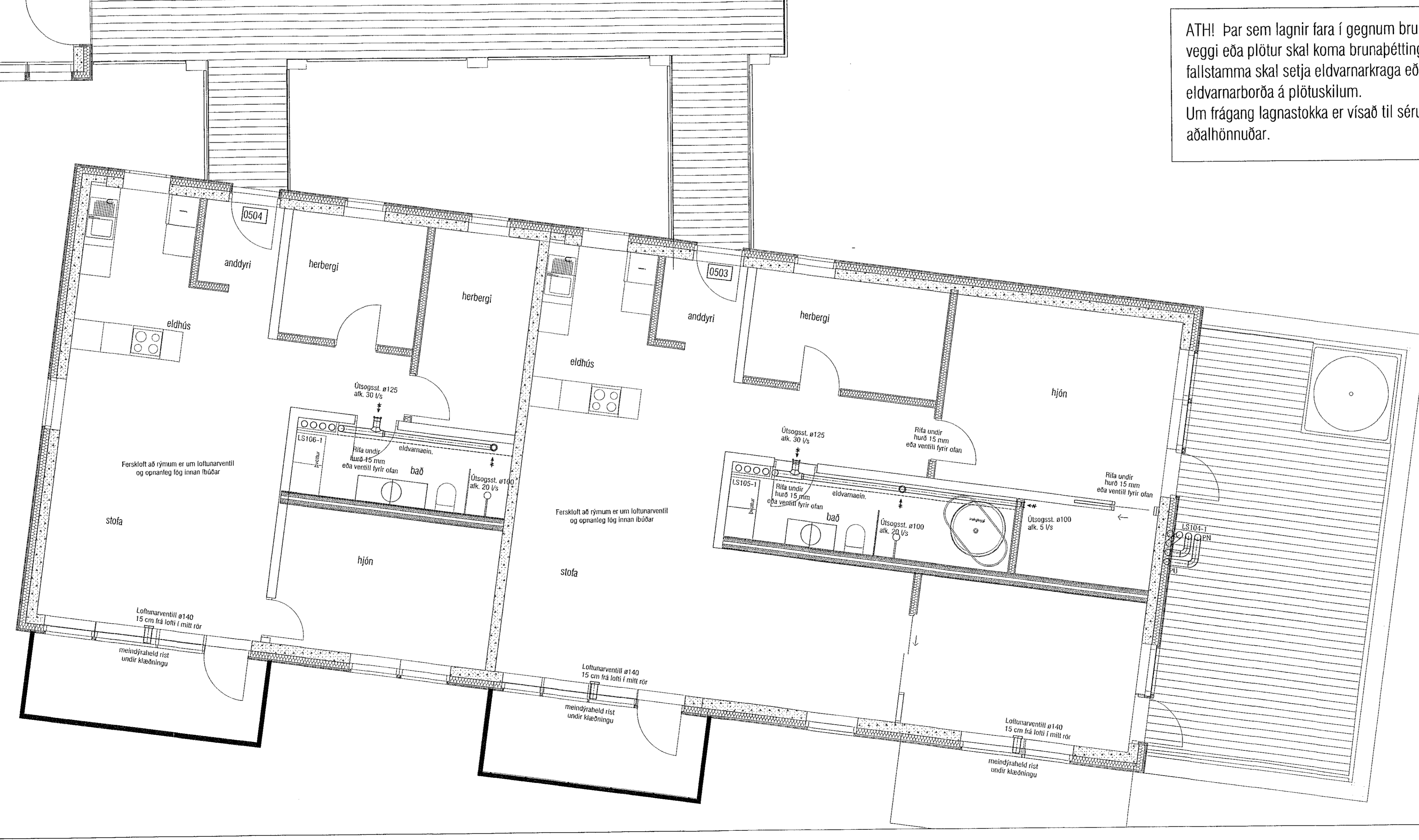

LYKILMYND 1:1250

VEKTOR
- hönnun og ráðgjöf -
Síumúla 3, 108 Pvk, s: 554-6650 / 897-5363

Áshamar 54, Hafnarfjörður

Lagnir -loftþræsing
Grunnmynd 5.hæð I

Maðnað	SH/EHK	Teknað	MMA	Tekn. nr.
Dagsetning	01.09.2022	Másk.	1:50	L-414-5

Sigurbjörn Hafsteinsson Hf. 030859-7749
Byggingateknifráðingur
Netfang: sigurdur@vektor.is

Samþykkt hönnuðar:

Samþykkt aðalhönnuðar / Ljósmyndhönnuðar:

[Signature]