

ATH! Þar sem lagnir fara í gegnum brunahólfandi vegg eða plötur skal koma brunabætting, á fallstamma skal setja eldvarnarkraga eða eldvarnarborða á plötuskilum. Um frágang lagnastokka er vísað til séruppráttu aðalhönnuðar.

Útgáfa	Lýsing	Dags.
-		
-		
-		
-		

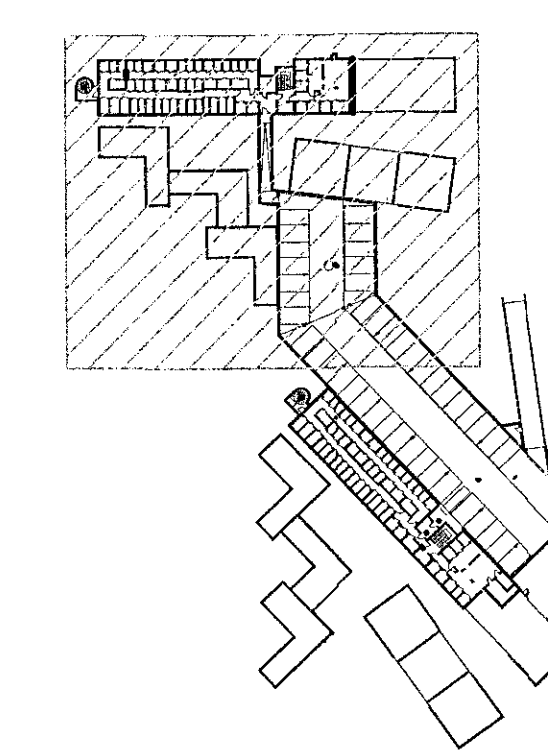

LYKILMYND 1:1250

**VEKTOR**  
- hönnun og ráðgjöf -  
Síðumúla 3, 108 Pvk, sí: 554-6650 / 897-9363

Áshamar 54, Hafnarfjörður

Lagnir - þíralagnir  
Yfirlitsmynd

Formaður	SH/ERK	Teknað	MMA	Tölu. nr.
Dagsetning	01.09.2022	Mhv.	1:100	L-200

Sigurður Halsteinnsson kt. 030859-7749  
Byggingateknifræðingur  
Netfang: sigurdur@vektor.is  
Samþykkt hönnuður:  
*[Signature]*  
Samþykkt hönnuður / samþykkt hönnuður:  
*[Signature]*