

ATH! Þar sem lagnir fara í gegnum brunahólfandi veggji eða plötur skal koma brunapétting, á fallstamma skal setja eldvarnarkraga eða eldvarnarborða á plötuskilum. Um frágang lagnastokka er vísað til séruppráttá aðalhönnuðar.

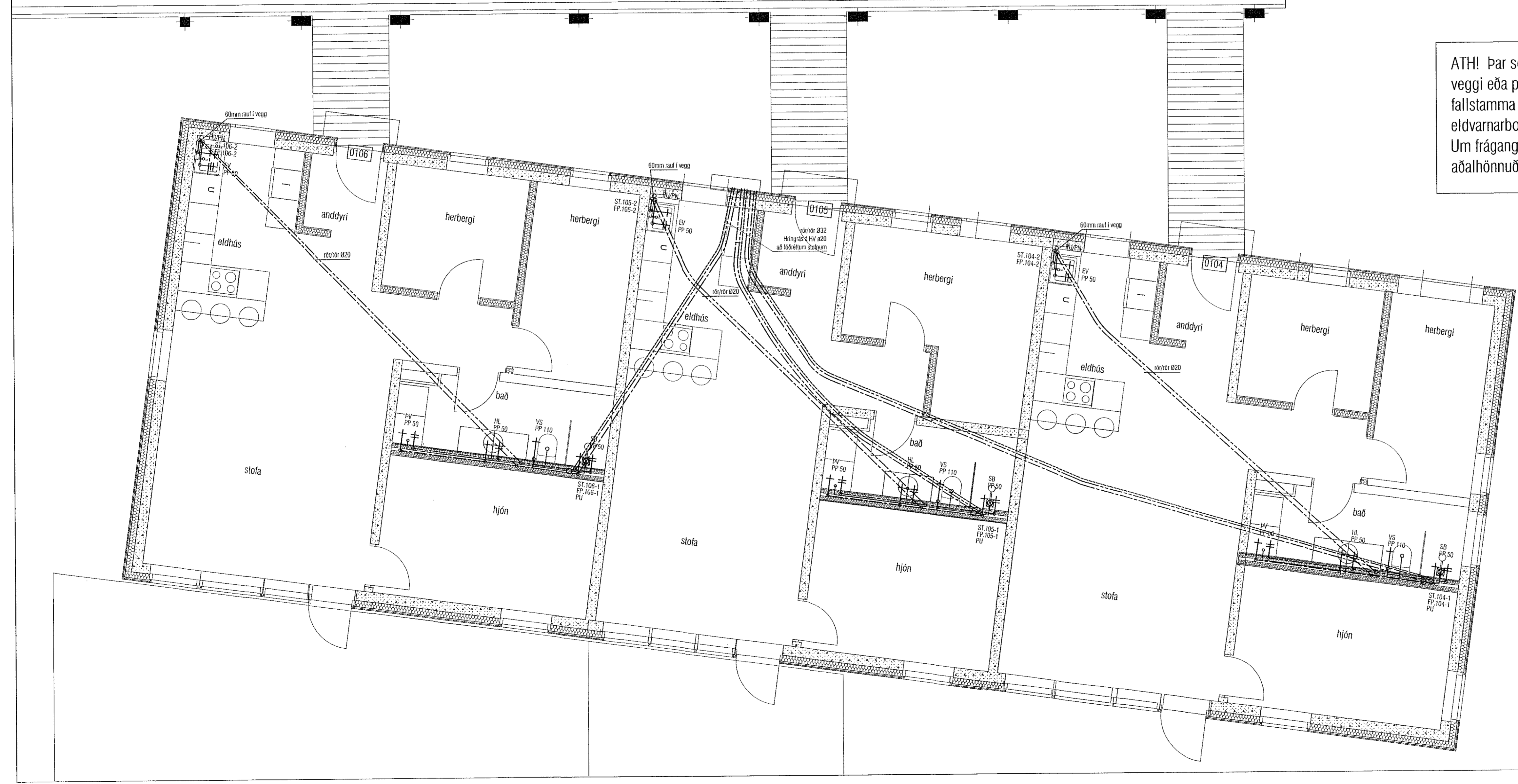

Útgáta	Lýsing	Dags.
-		
-		
-		
-		

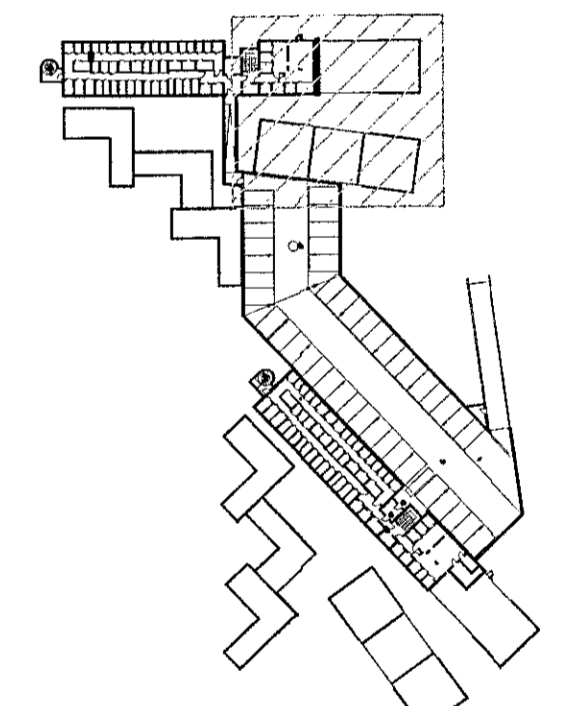

LYKILMYND 1:1250

**VEKTOR**  
- hönnun og ráðgjöf -  
Síðumála 3, 108 Rvk, s: 554-6650 / 897-5363

Áshamar 54, Hafnarfjörður

Lagnir-þítalagnir  
Grunnmynd 1. hæð I

Matnað	SH/EHK	Teknað	MMA	Telkn. nr.
Dagsetning	01.09.2022	Msk.	1:50	L-202-1

Sigurður Halsteinnsson hl. 030859-7749  
Byggingatekniráðgjafingur  
Netfang: sigurdur@vektor.is

Samþykkt þann þv

Semþykkt aðalhönnuðar / samþykkingarhönnuðar:

*[Signature]*