

ATH! Þar sem lagnir fara í gegnum brunahólfandi veggir eða plötur skal koma brunabætting, á fallstamma skal setja eldvarnarkraga eða eldvarnarborða á plötuskilum. Um frágang lagnastokka er vísað til séruppráttá aðalhönnuðar.

Útgáfa	Lýsing	Dags.
-		
-		
-		
-		

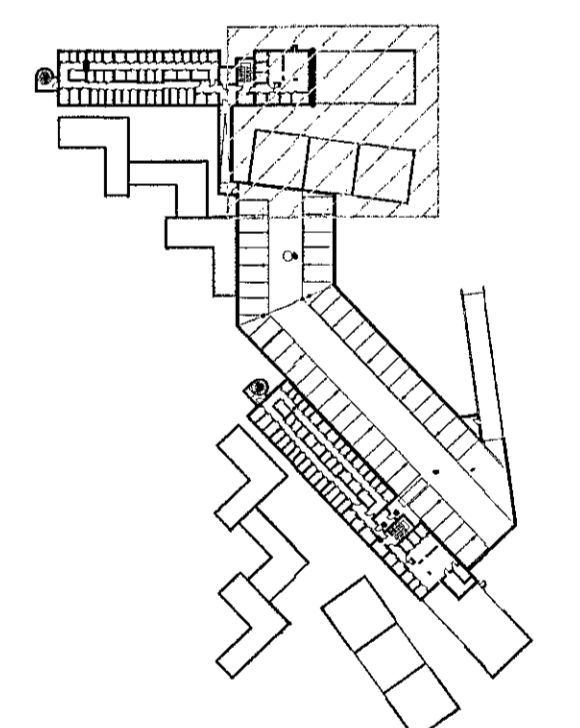

LYKILMYND 1:1250

VEKTOR
- hönnun og ráðgjöf -
Síðumúla 3, 108 Rvk, s: 554-6650 / 897-5363

Áshamar 54, Hafnarfjörður

Lagnir -þritalagnir
Grunnmynd 2.hæð I

Höfundur	SH/EPK	Teknað	MMA	Teko. nr.
Dagsetning	01.09.2022	Mív.	1:50	L-205-2

Sigurður Halsteinnsson kt. 030659-7749
Byggingafræðingur
Netfang: sigurdur@vektor.is
Skrifað og stafrænt
Skrifað og stafrænt / samþykkingarmáttur