

Útgáfa	Lýsing	Dags.
-		
-		
-		
-		

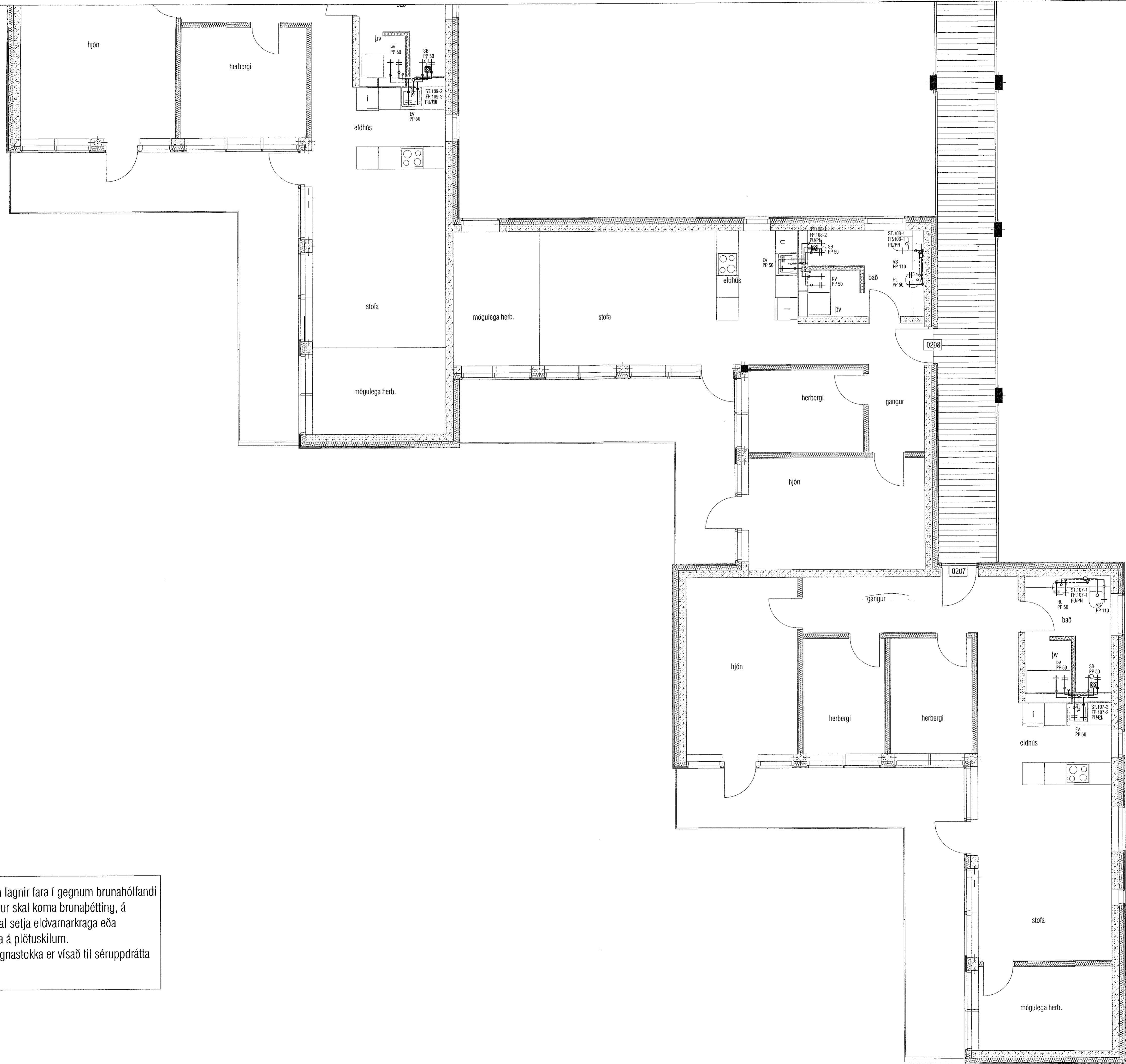

ATH! Þar sem lagnir fara í gegnum brunahólfandi vegg eða plötur skal koma brunabætting, á fallstamma skal setja eldvarnarkraga eða eldvarnarborða á plötuskilum. Um frágang lagnastokka er vísað til séruppráttta aðalhönnuðar.

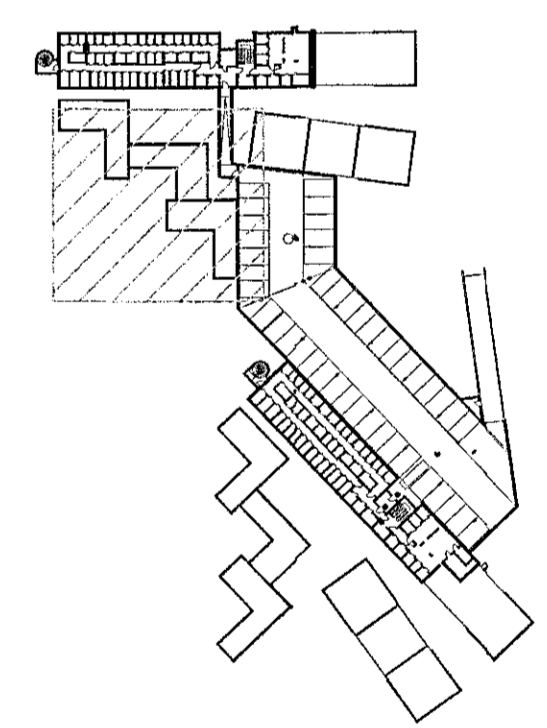

LYKILMYND 1:1250

VEKTOR
- hönnun og ráðgjöf -
Sibumúla 3, 108 Rvk, s. 554-6650 / 897-5363

Áshamar 54, Hafnarfjörður

Lagnir -britalagnir
Grunnmynd 2.hæð II

Höfund	SH/EPK	Teknað	MMA	Tekin nr.
Dagsetning	01.09.2022	Mix	1:50	L-206-2

Sigurður Hafsteinsson kt. 030859-7749
Byggingafræðingur
Netfang: sigurdur@vektor.is

[Handwritten signature]

Samþykkt af stjórnvaldi / samræmingarhönnuðar:

[Handwritten signature]