

Utgáfa	Lýsing	Dags.
-		
-		
-		
-		

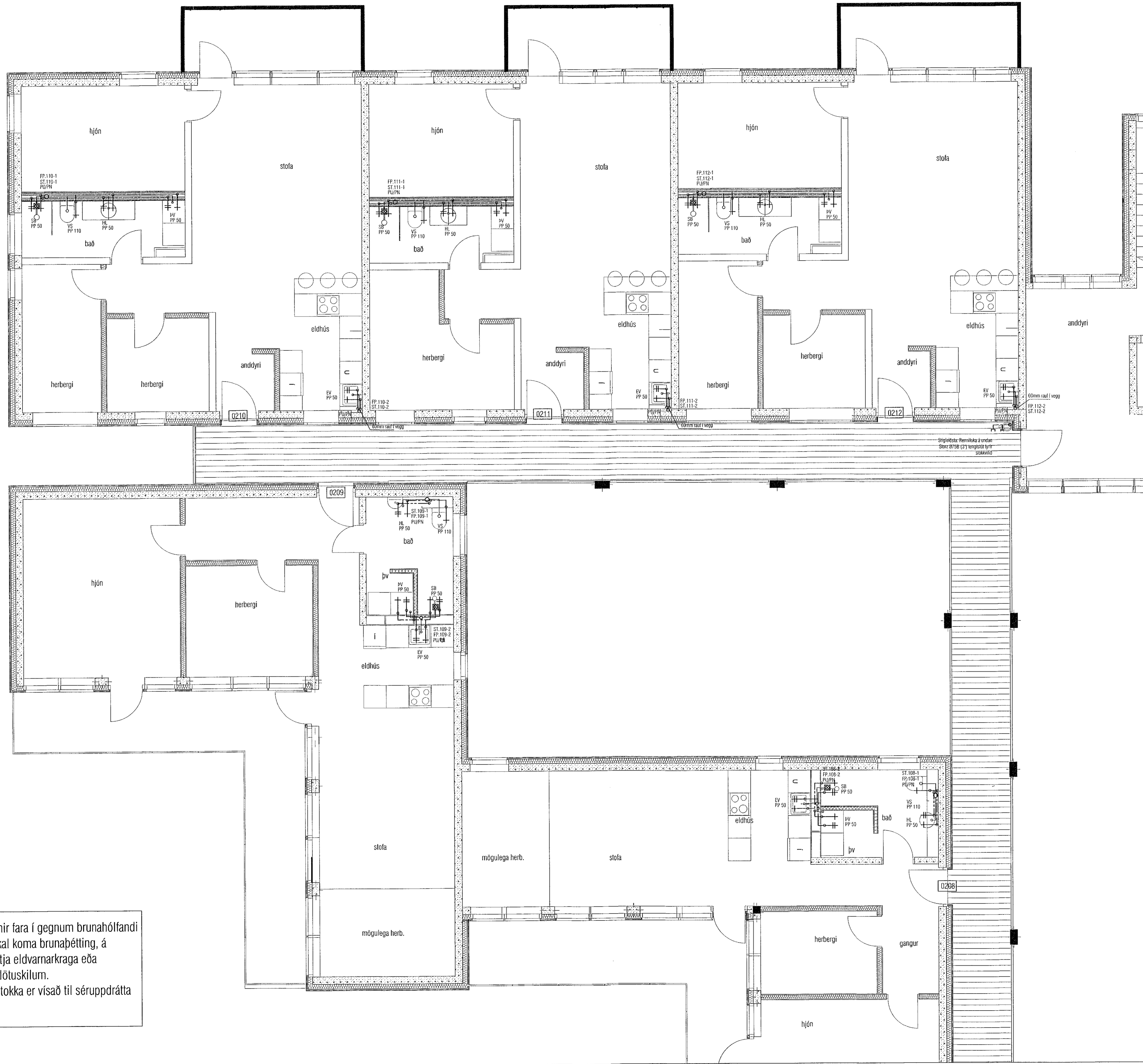

ATH! Þar sem lagnir fara í gegnum brunahólfandi vegg eða plötur skal koma brunabétting, á fallstamma skal setja eldvarnarkraga eða eldvarnarborða á plötuskilum.
Um frágang lagnastokka er vísað til séruppráttá aðalhönnuðar.

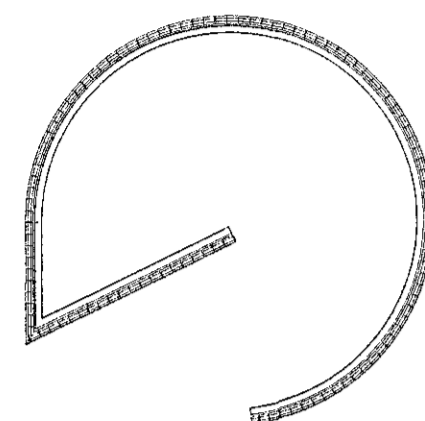
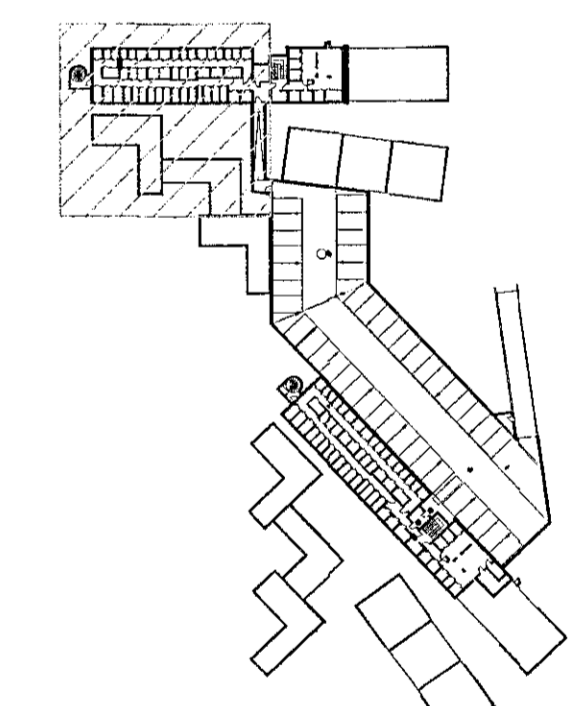

LYKILMYND 1:1250

VEKTOR
- hönnun og ráðgjöf -
Síbumála 3, 108 Rvk, s: 554-6650 / 897-5363

Áshamar 54, Hafnarfjörður

Lagnir - þrílaganir
Grunnmynd 2.hæð III

Ársmál	SH/VEH-K	Teknað	MMA	Tekni. nr.
Dagsetning	01.09.2022	Mín.	1:50	L-207-2

Sigurður Halsteinnsson Mt. 030859-7749
Byggingaábyrging
Netfang: sigurdur@vektor.is

Samþykkt hönnuð / gætt af hönnuðum:
[Signature]