

Útgáfa	Lýsing	Dags.
-		
-		
-		
-		

ATH! Þar sem lagnir fara í gegnum brunahólfandi vegg eða plötur skal koma brunapétting, á fallstamma skal setja eldvarnarkraga eða eldvarnarborða á plötuskilum. Um frágang lagnastokka er vísað til séruppráttá aðalhönnuðar.

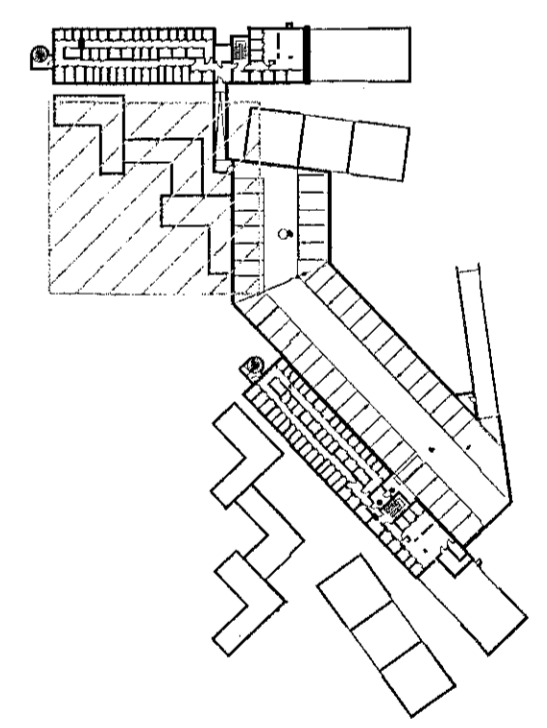

LYKILMYND 1:1250

**VEKTOR**  
- hönnun og ráðgjöf -  
Síðumúla 3, 108 Rvk., s. 554-6650 / 897-5363

Áshamar 54, Hafnarfjörður

Lagnir -þitalagnir  
Grunnmynd 3.hæð II

Harnað	SH/EPK	Tekin að	MMA	Töku. nr.
Dagsetning	01.09.2022	Miv.	1:50	L-209-3

Sigurður Halsteinnsson kt. 030859-7749  
Byggingaáskilnaðsábyrgur  
Netfang: sigurdur@vektor.is

Samþykkt af hönnuðar / samræmingu hönnuðar:

*[Signature]*