

ATH! Þar sem lagnir fara í gegnum brunahólfandi vegg eða plötur skal koma brunapétting, á fallstamma skal setja eldvarnarkraga eða eldvarnarborða á plötuskilum. Um frágang lagnastokka er vísað til sérupprátta aðalhönnuðar.

Útgáfa	Lýsing	Dags.
-	-	-
-	-	-
-	-	-

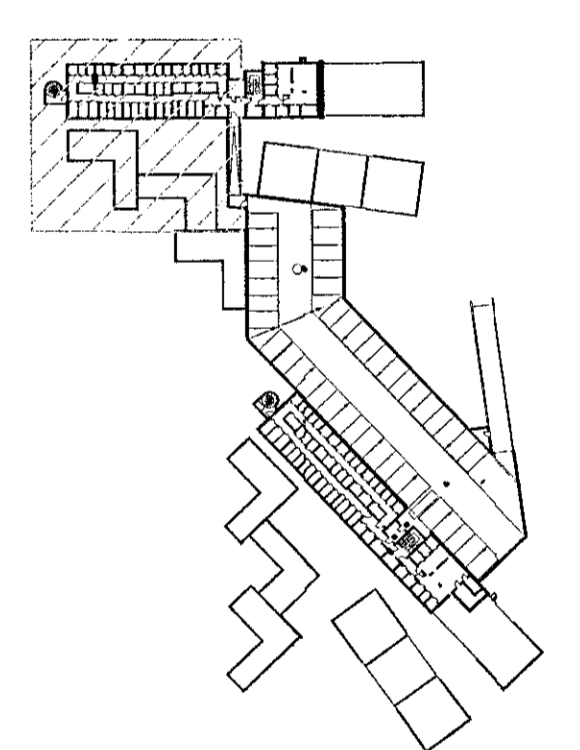

LYKILMYND 1:1250

VEKTOR
- hönnun og ráðgjöf -
Síðumúla 3, 108 Rvk, s: 554-6650 / 897-5363

Áshamar 54, Hafnarfjörður

Lagnir-þrifalagnir
Grunnmynd 3.hæð III

Hornd	SHVEK	Teknað	MMA	Tölur. nr.
Dagsetning	01.09.2022	Mkv.	1:50	L-210-3

Sigurður Halsteinsen kt. 030859-7749
Byggingatekniráðgjafi
Netfang: sigurdur@vektor.is

Sámal Þorvaldur
(Signature)

Samþykkt aðalhönnuðar / sámal þorvaldur