

Útgáfa	Lýsing	Dags.
-		
-		
-		
-		

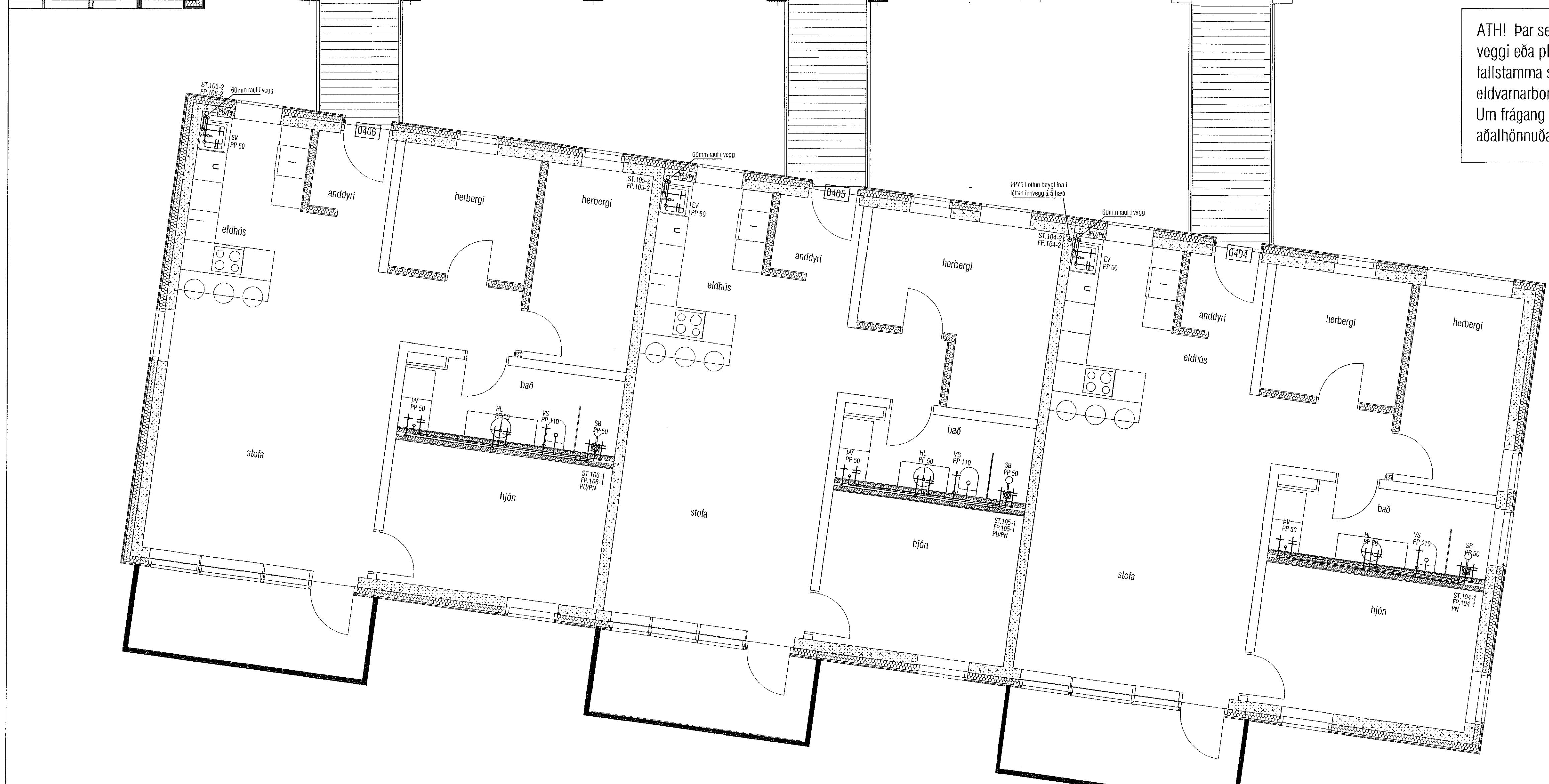

ATH! Þar sem lagnir fara í gegnum brunahólfandi vegg eða plötur skal koma brunabætting, á fallstamma skal setja eldvarnarkraga eða eldvarnarborða á plötuskilum. Um frágang lagnastokka er vísað til séruppdráttar aðalhönnuðar.

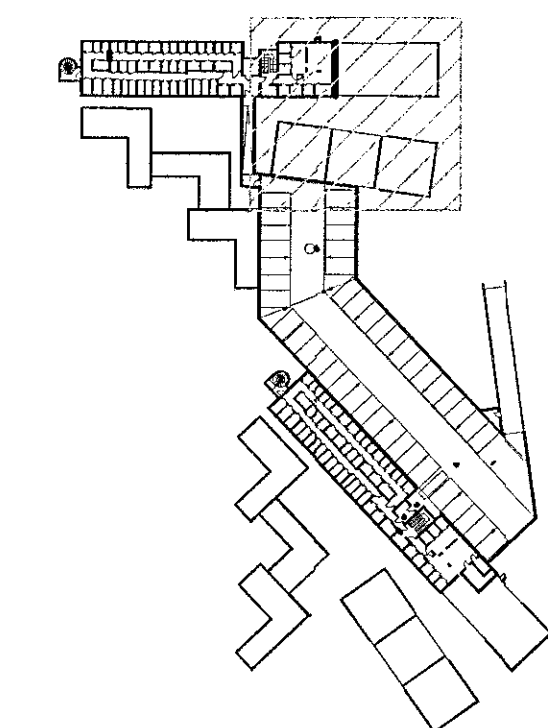

LYKILMYND 1:1250

**VEKTOR**  
- hönnun og ráðgjöf -  
Stúmúla 3, 108 Rvk, s: 554-6650 / 897-5383

Áshamar 54, Hafnarfjörður

Lagnir -þrítalagnir  
Grunnmynd 4.hæð I

Höfundur	SHVEPK	Teknað	MMA	Teknu. nr.
Dagsetning	01.09.2022	Mix.	1:50	L-211-4

Sigurður Halsteinnsson kt. 030859-7749  
Byggingatækniráðgjafi  
Netfang: sigurdur@vektor.is  
Sambýktir: