

Útgáfa	Lýsing	Dags.
-		
-		
-		
-		

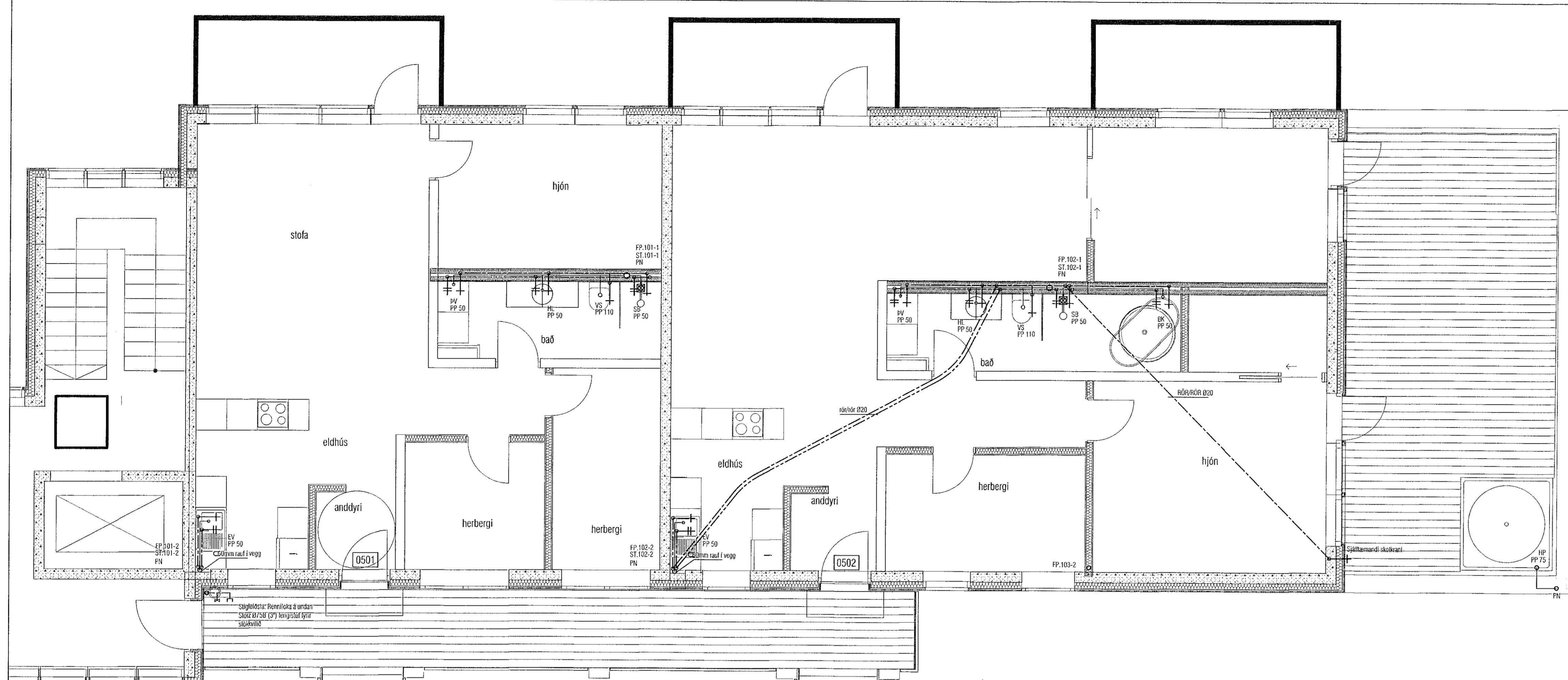

ATH! Þar sem lagnir fara í gegnum brunahólfandi vegg eða plötur skal koma brunabætting, á fallstamma skal setja eldvarnarkraga eða eldvarnarborða á plötuskilum. Um frágang lagnastokka er vísað til séruppráta aðalhönnuðar.

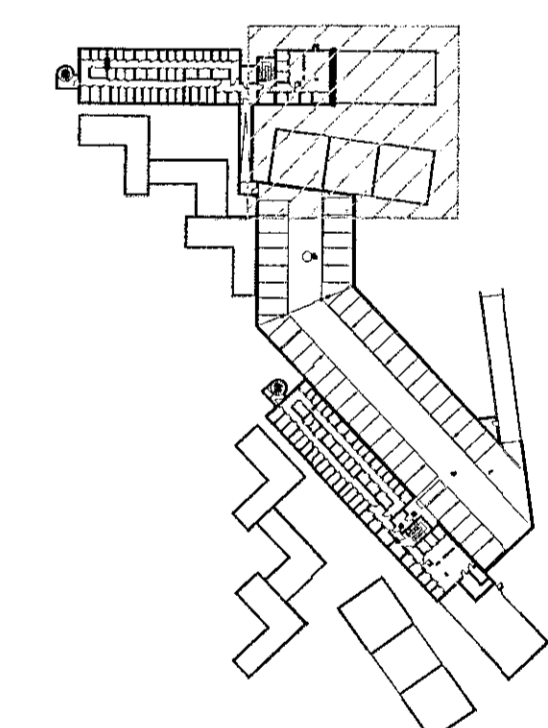
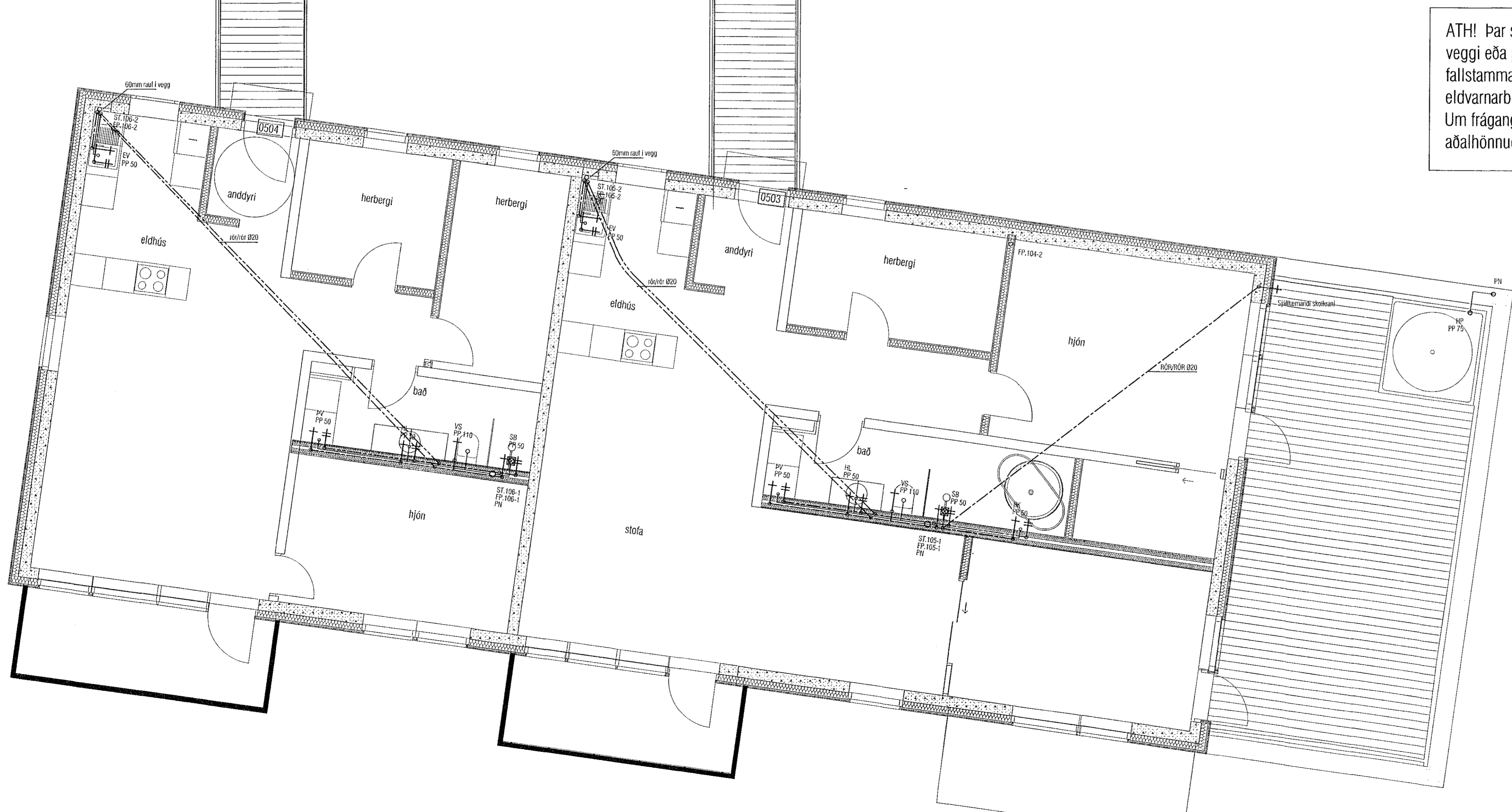

LYKILMYND 1:1250

VEKTOR
- hönnun og ráðgjöf -
Síðumúla 3, 108 Rvk, s. 554-6650 / 897-5383

Áshamar 54, Hafnarfjörður

Lagnir -þrifalagnir
Grunnmynd 5.hæð 1

Hamm	SH/EK	Ísknað	MMA	Tel. nr.
Dagsetning	01.09.2022	Miv.	1:50	L-214-5

Sigurður Hafsteinsson kt. 030859-7749
Byggingateknifráttar
Netfang: sigurdur@vektor.is

Samþykkt hönnuður:
[Signature]

Samþykkt aðstoðunari / samþykkt þessum:

[Signature]