

Útgáfa	Lýsing	Dags.
A	Drenlagn bætt við við gönguleið að bílakjallara. Skóplagn færð úr göngurampi.	23.09.2022

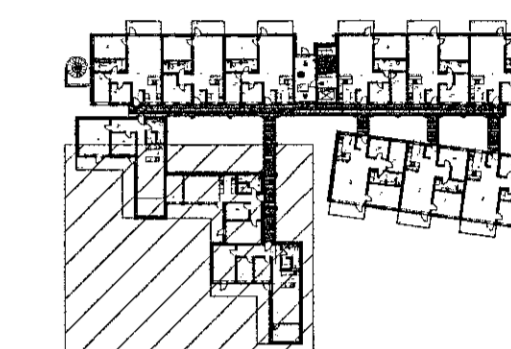

LYKILMYND 1:1000

Nákvæm staðsetning þakniðurfalla verður uppfærð með arkitekt.

Niðurföll á lóð verða á sérteikningu.

Steyptir kassar fyrir neyslu-og hitalagnir sjá nánar á sérteikningum.

VEKTOR
- hönnun og ráðgjöf -
Síðumúla 3, 108 Rvk, s: 554-6650 / 897-5363

Áshamar 54, Hafnarfjörður

Lagnir-grunnlag
Grunnmynd II

Heiti	SHVÚH	Tekni	MMA	Tekn. nr.
Dagsetning	11.05.2022	Mik.	1:50	L-05

Sigurður Halsteinnsson kt. 030859-7749
Byggingarkennitalingur
Netfang: s@vektor.is

Samþykkt þessum / samþykkt þessum

Samþykkt aðalhönnuð / samþykkt aðalhönnuð:

[Signature]

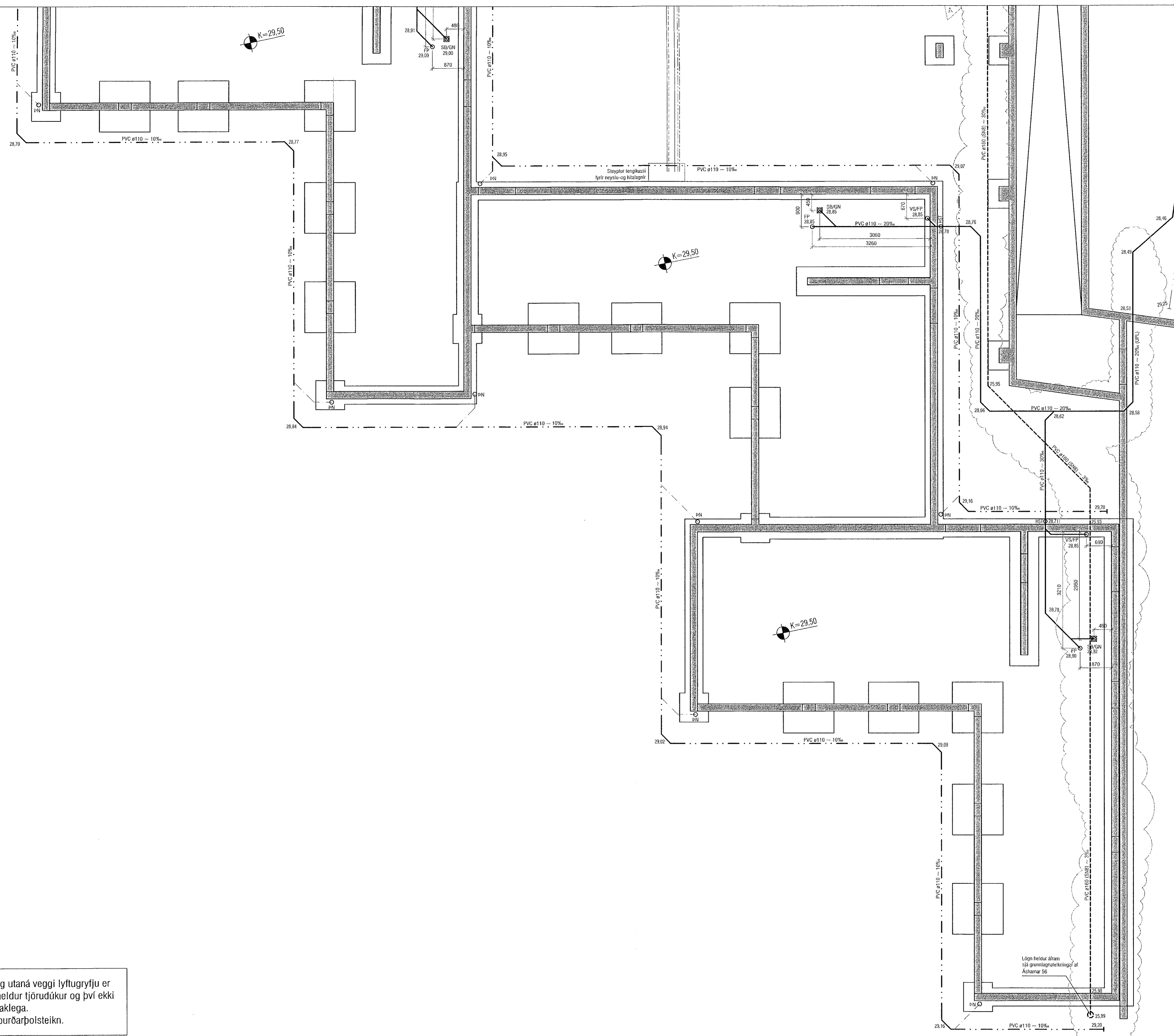

Undir botn og utaná veggi lyftugryfju er settur vatnsheldur tjórudúkur og því ekki drenað sérstaklega. Sjá nánar á burðarþolsteikn.