

Útgáfa	Lýsing	Dags.
-		
-		
-		
-		

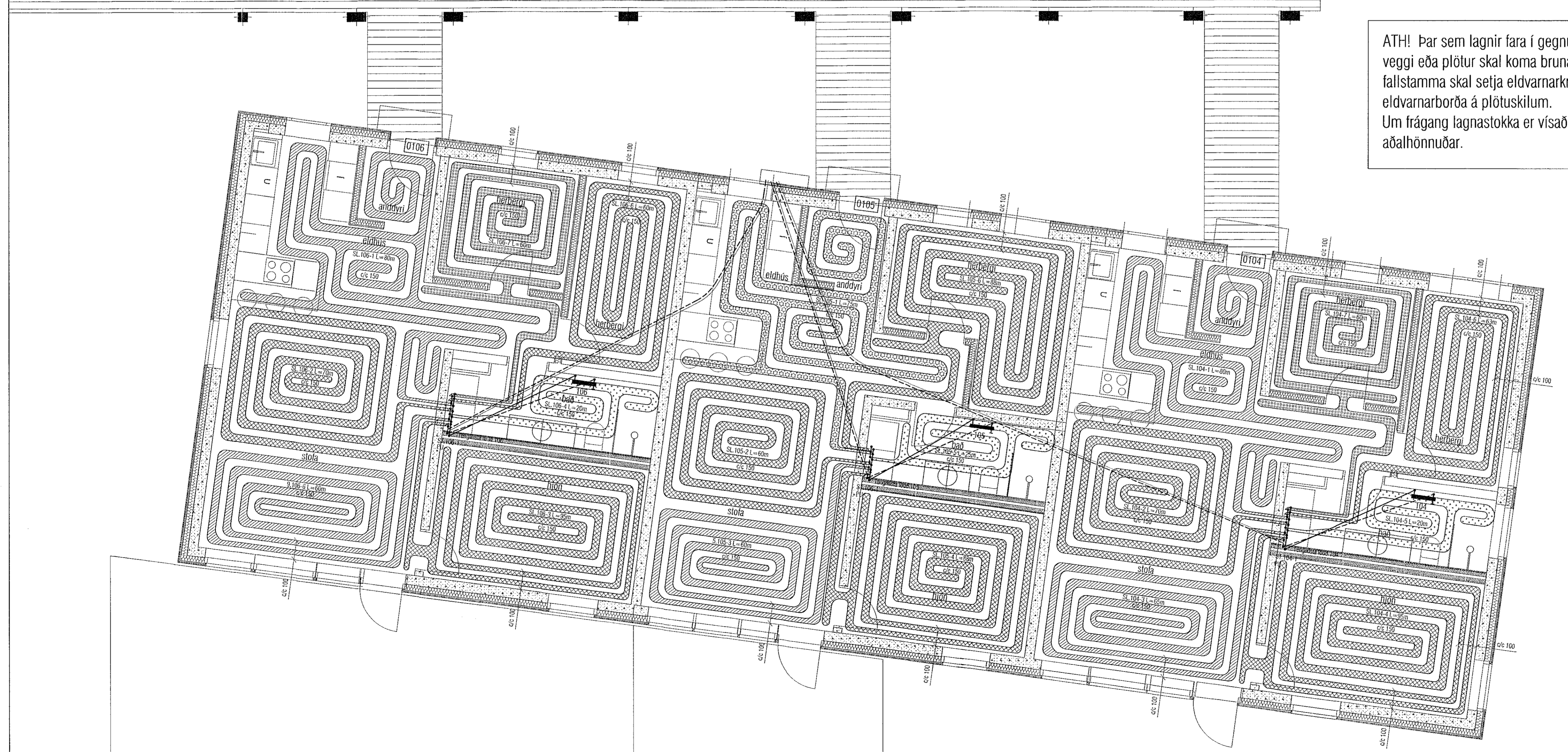

ATH! Þar sem lagnir fara í gegnum brunahólfandi veggji eða plötur skal koma brunabétting, á fallstamma skal setja eldvarnarkraga eða eldvarnarborða á plötuskilum. Um frágang lagnastokka er vísað til séruppráttá aðalhönnuðar.

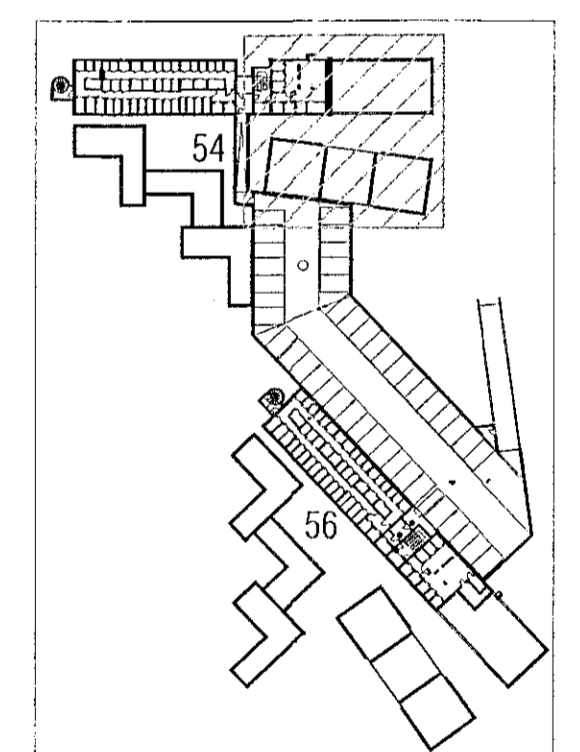

LYKILMYND 1:1250

VEKTOR
- hönnun og ráðgjöf -
Síðumúla 3, 108 Rvk, s: 554-6650 / 897-5363

Áshamar 54, Hafnarfjörður

Lagnir - hitalagnir
Grunnmynd 1.hæð I

Flanab	SH/EHK	Teknað	MMA	Tekn. nr.
Dagsetning	05.09.2022	Mv.	1:50	L-302-1

Sigrún Hafsteinsson kt. 030859-7749
Byggingateknifræðingur
Netfang: sigrun@vektor.is
Samþykkt hönnuðar

Sigrún

Samþykkt aðlöðun / samþengingunauðar

Ch