

Útgáfa	Lýsing	Dags.
-		
-		
-		
-		

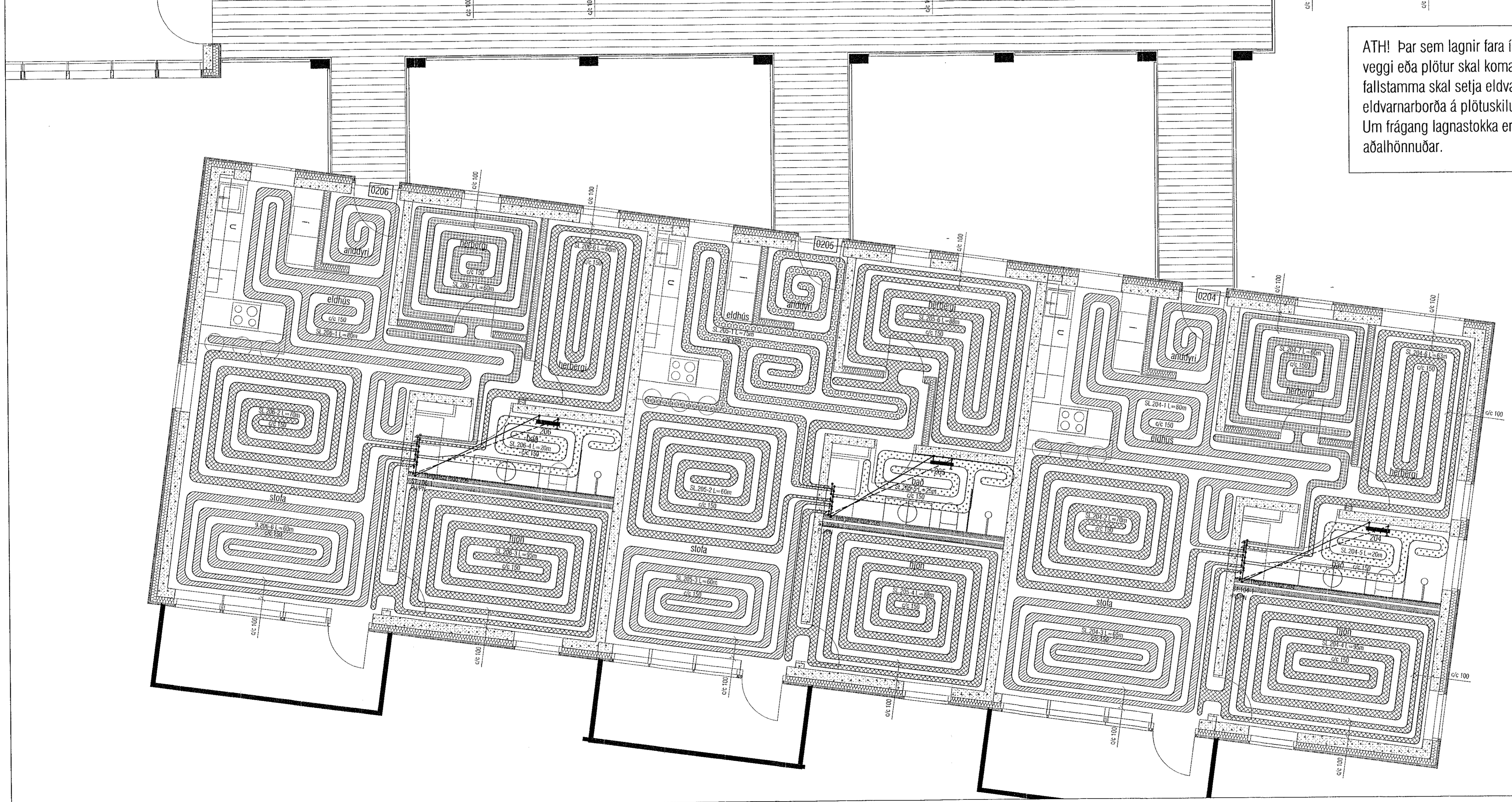

ATH! Þar sem lagnir fara í gegnum brunahólfandi veggir eða plötur skal koma brunabétting, á fallstamma skal setja eldvarnarkraga eða eldvarnarborða á plötuskilum. Um frágang lagnastokka er vísað til séruppráttá aðalhönnuðar.

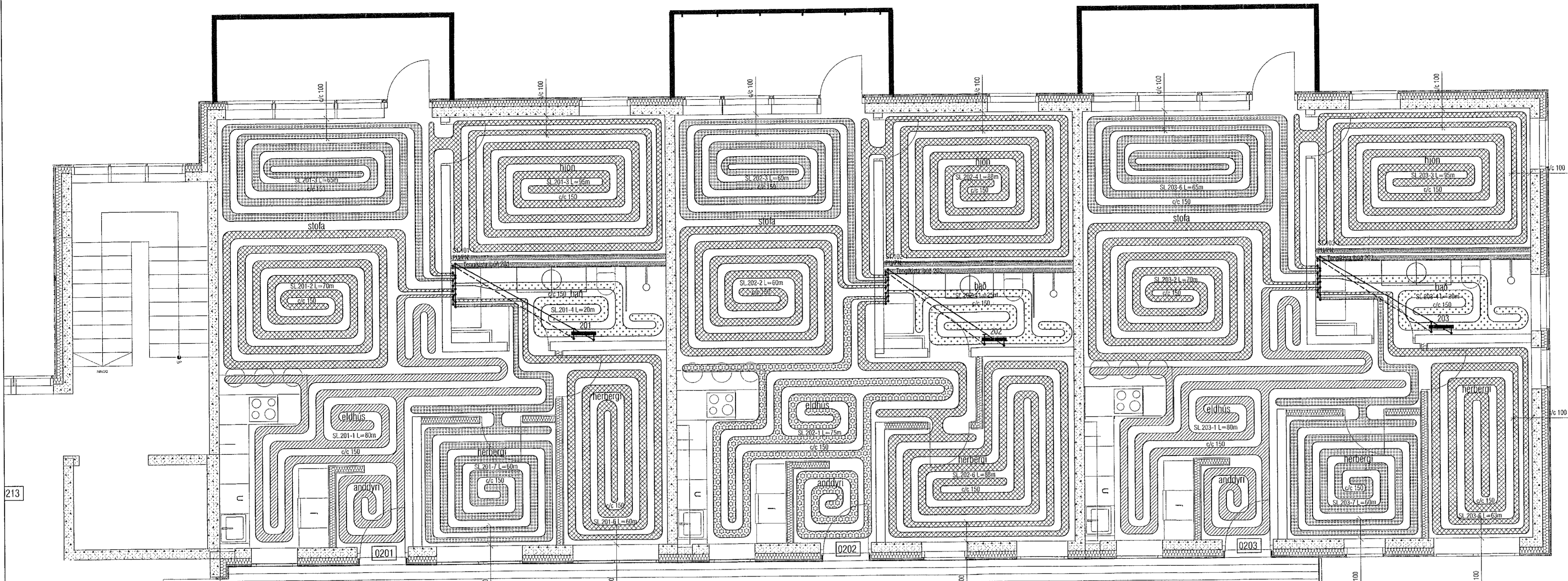
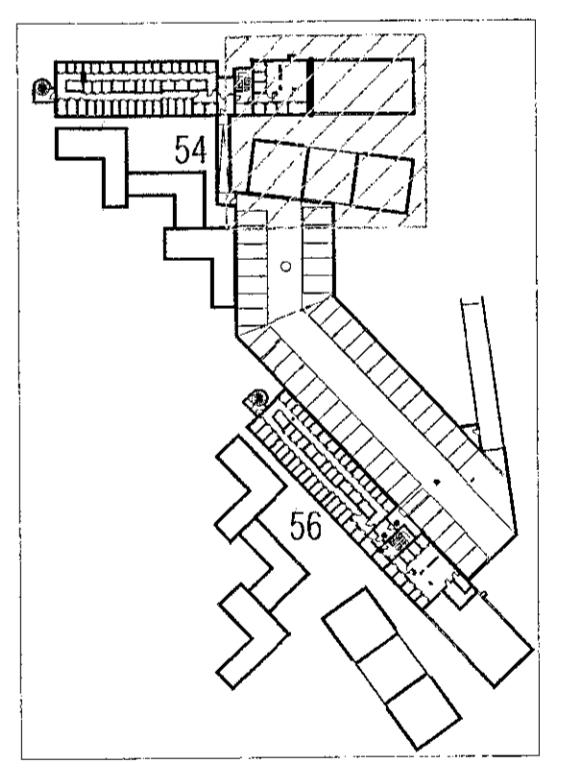

LYKILMYND 1:1250

VEKTOR
- hönnun og ráðgjöf -
Síðumúla 3, 108 Rvk, s: 554-6650 / 897-5363

Áshamar 54, Hafnarfjörður

Lagnir -hitalagnir
Grunnmynd 2.hæð I

Höfundur	SH/VEK	Teknað	M/M	Tölu nr.
Dagsetning	05.09.2022	Mín.	1:50	L-305-2

Sigurður Hafsteinsson kt. 030859-7749
Byggingateknifráðgjafi
Netfang: sigurdur@vektor.is

Samþykkt af / samráðgjafi: