

Útgáfa	Lýsing	Dags.
-		
-		
-		
-		

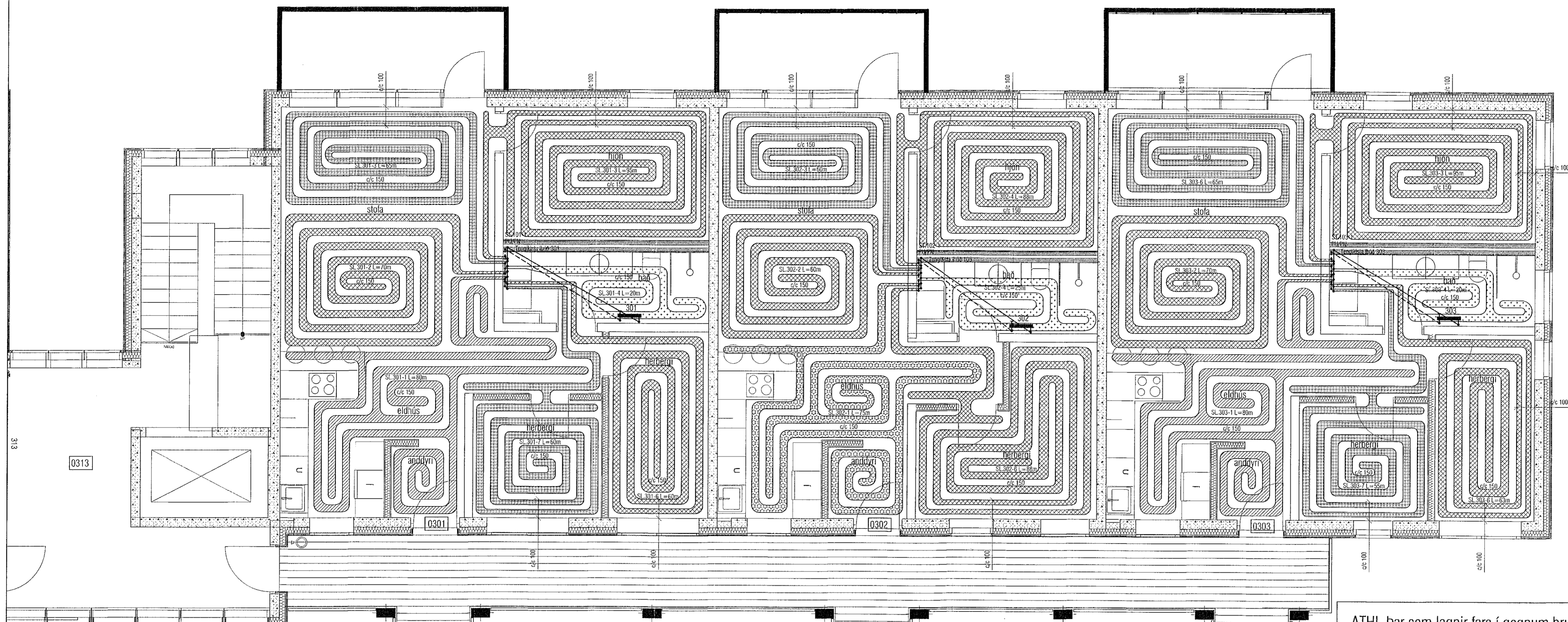

ATH! Þar sem lagnir fara í gegnum brunahólfandi veggj eða plötur skal koma brunabétting, á fallstamma skal setja eldvarnarkraga eða eldvarnarborða á plötuskilum. Um frágang lagnastokka er vísað til séruppráttá aðalhönnuðar.

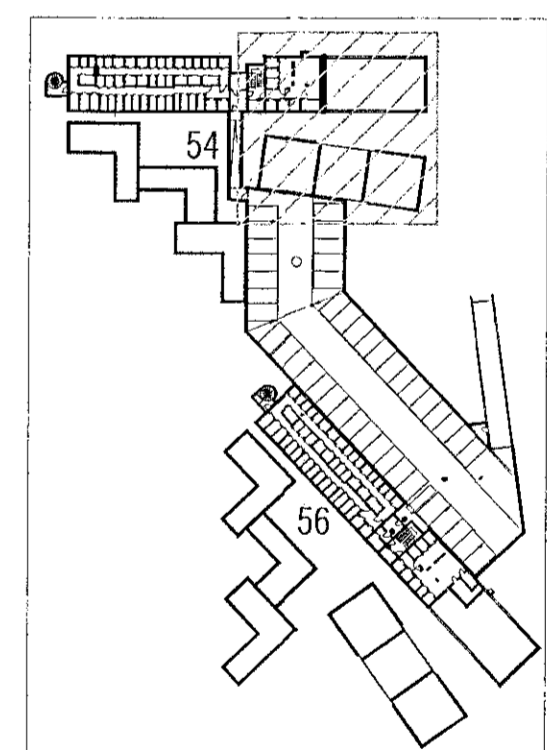
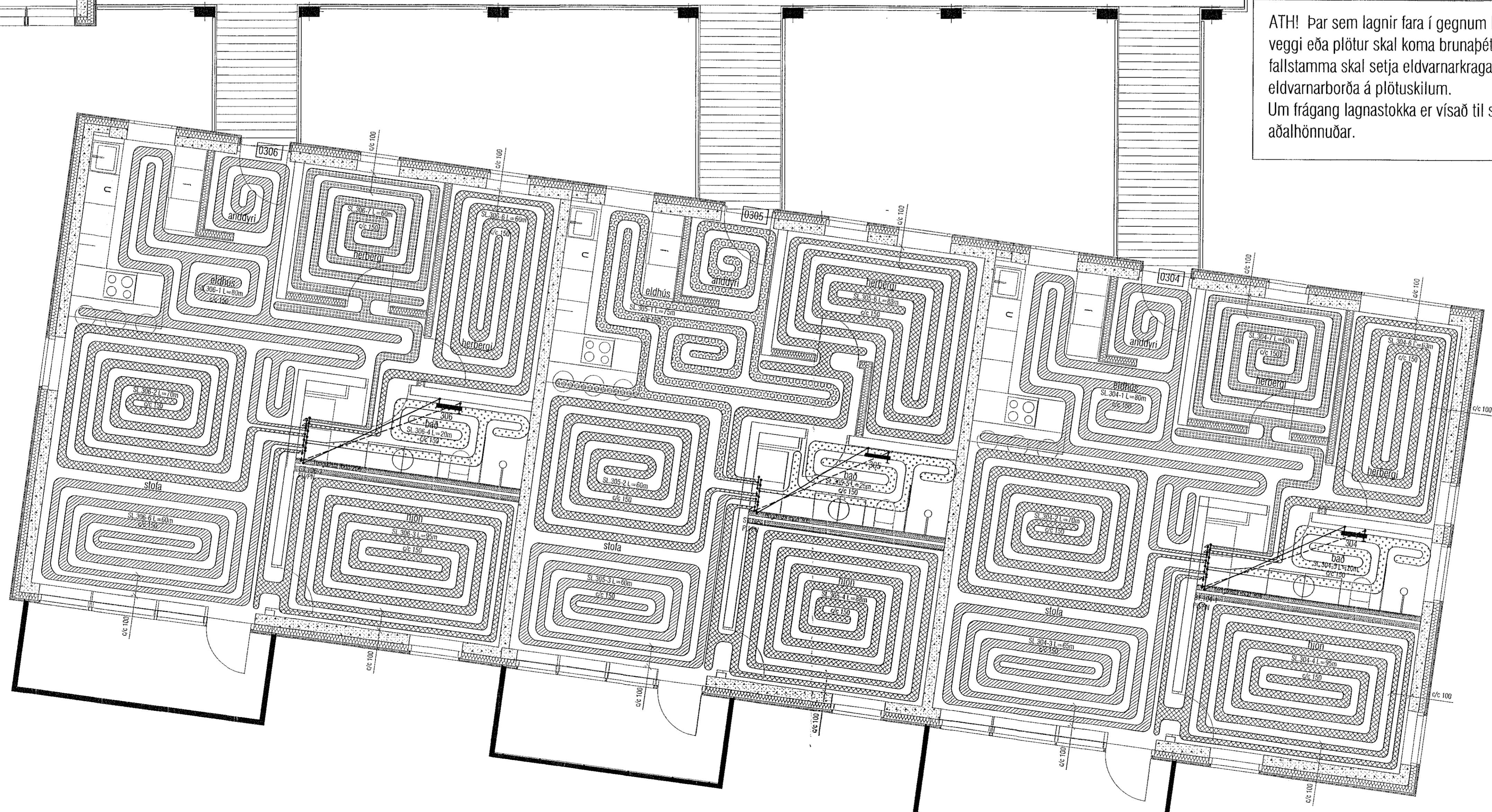

LYKILMYND 1:1250

VEKTOR
-hönnun og ráðgjöf -
Símannúla 3, 108 Rvk, s: 554-6650 / 897-5363

Áshamar 54, Hafnarfjörður

Lagnir -hitlagnir
Grunnmynd 3.hæð I

Formaður	SHVEK	Telmað	MMA	Fóln. nr.
Dagsetning	05.09.2022	Msk.	1:50	L-308-3

Sigurður Halsteinsson kt. 030859-7749
Byggingatekniráðgjafi
Netfang: sigurdur@vektor.is

Samþykkt höfuður:
[Signature]

Samþykkt aðalhönnuður / samráðgjafi:
[Signature]