

Útgáfa	Lýsing	Dags.
-		
-		
-		
-		

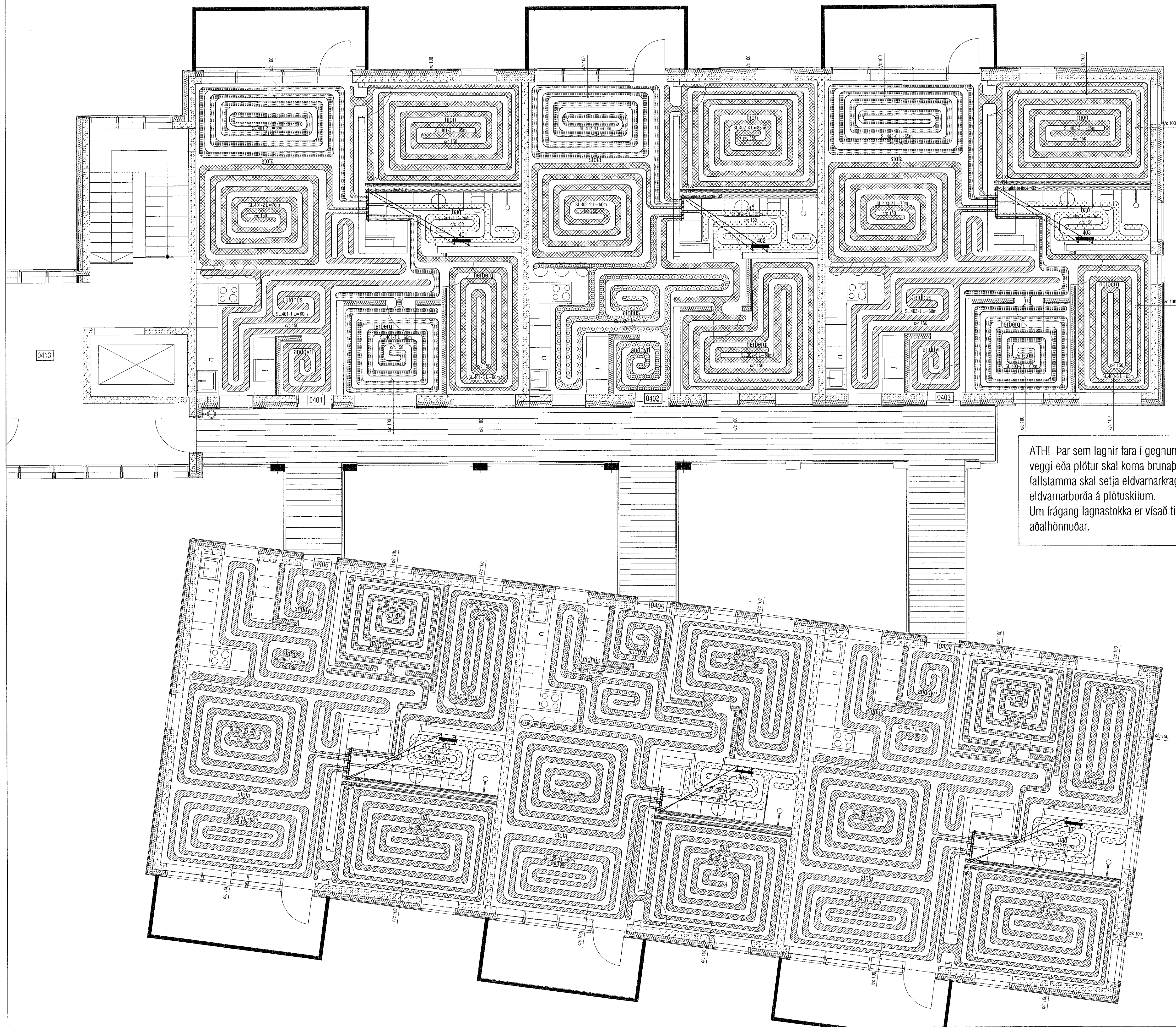

ATH! Þar sem lagnir fara í gegnum brunahólfandi veggj eða plötur skal koma brunabætting, á fallstamma skal setja eldvarnarkraga eða eldvarnarborða á plötuskilum. Um frágang lagnastokka er vísað til séruppráttá aðalhönnuðar.

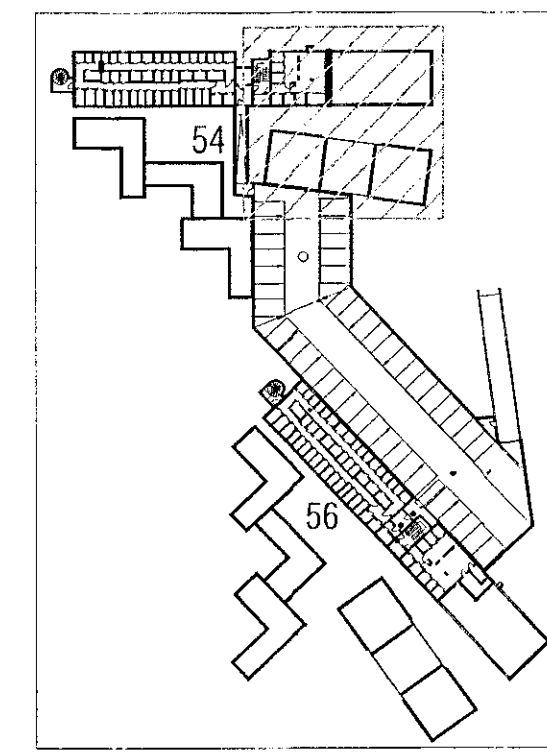

LYKILMYND 1:1250

**VEKTOR**  
- hönnun og ráðgjöf -  
Síðumúla 3, 108 Rvk, s. 554-6650 / 897-5363

Áshamar 54, Hafnarfjörður

Lagnir - hitalagnir  
Grunnmynd 4.hæð I

Höfundur	SH/EPK	Teknað	MMA	Tekin nr.
Dagsetning	05.09.2022	Mkv.	1:50	L-311-4

Sigurður Halsteinsson kt. 030859-7749  
Byggingarútlitunni og  
Höfðing: sigurdur@vektor.is

*[Signature]*

Samþykkt aðalhönnuðar / samþingingahönnuðar

*[Signature]*