

ATH! Þar sem lagnir fara í gegnum brunahólfandi veggir eða plötur skal koma brunapétting, á fallstamma skal setja eldvarnarkraga eða eldvarnarborða á plötuskilum. Um frágang lagnastokka er vísað til séruppráttá aðalhönnuðar.

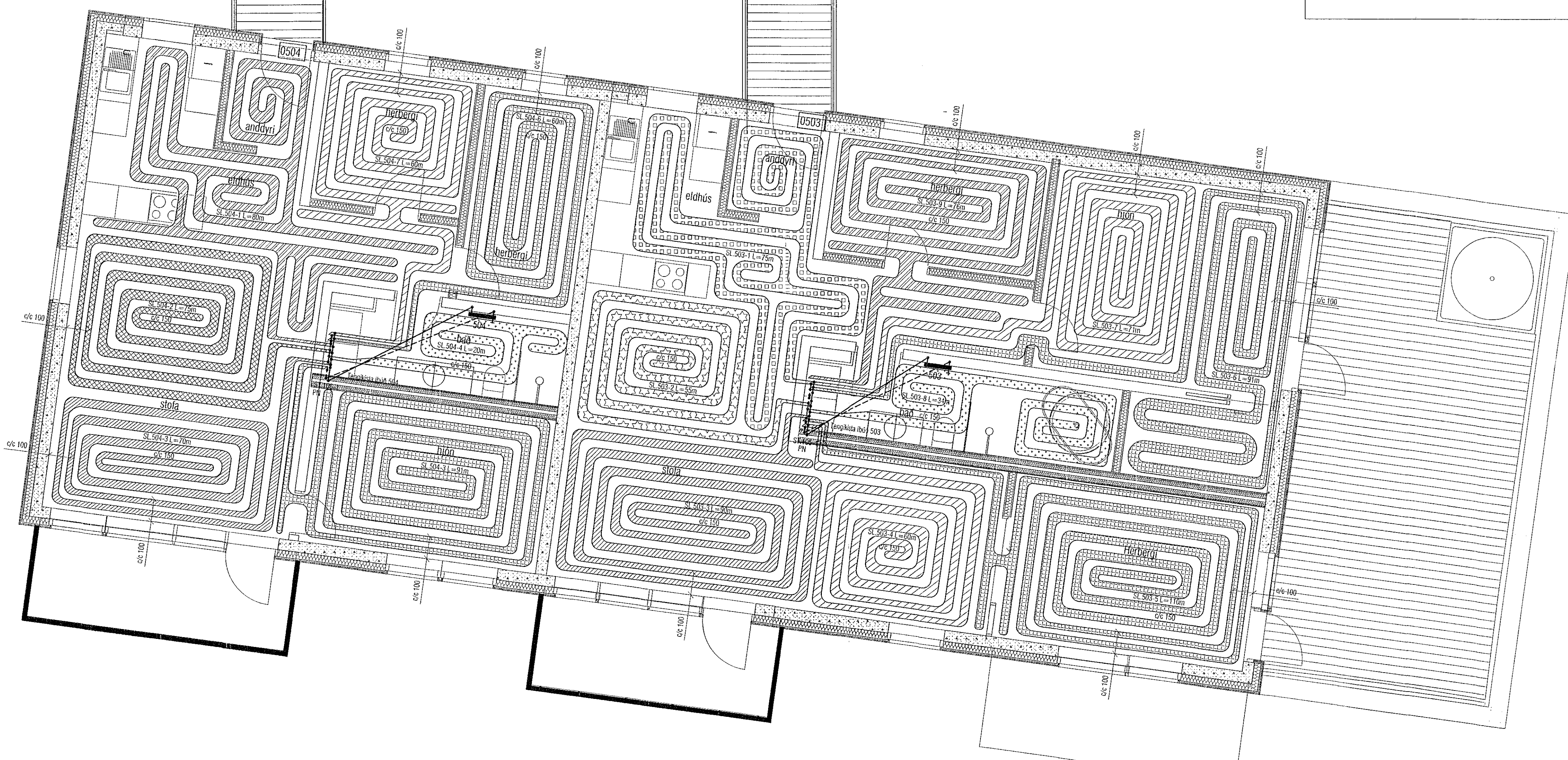

Útgáfa	Lýsing	Dags.
-	-	-
-	-	-
-	-	-
-	-	-

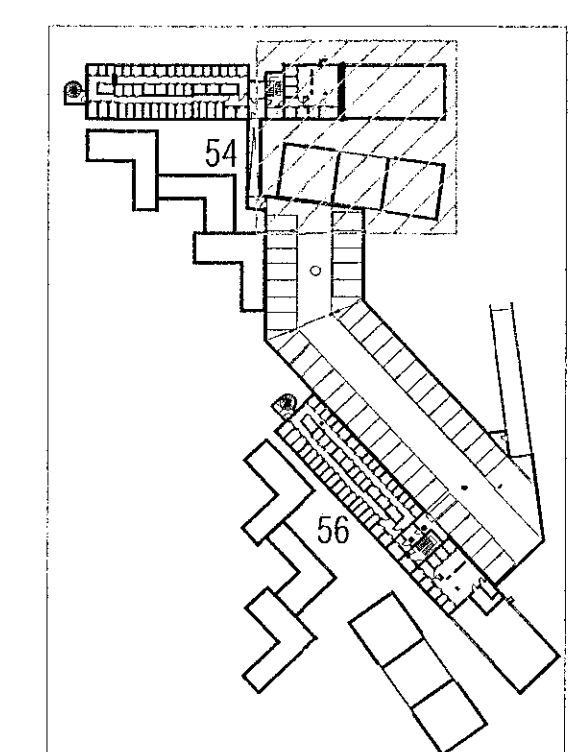

LYKILMYND 1:1250

VEKTOR
- hönnun og ráðgjöf -
Síðurnala 3, 108 Rvk, s: 554-6650 / 897-5363

Áshamar 54, Hafnarfjörður

Lagnir -hitlagnir
Grunnmynd 5.hæð I

Formaður	SH/EHK	Teiknað	MMA	Tökn. nr.
Dagsetning	05.09.2022	Mér.	1.50	L-314-5

Sigurður Halfeinsson Kf. 090859-7749
Byggingateknifræðingur
Netfang: sigurdur@vektor.is

Samþykkt hönnuðar:
[Signature]

Samþykkt afbrotsgæslu / samsamningshönnuðar:
[Signature]