

Útgáfa	Lýsing	Dags.
A	Sútur undir svalagang færð til samræmis við breytingar hjá arkitekt. Númerum undirstöðu teikninga breytt.	07.09.2022

Skýringar:
Á teikningu B-01 eru almenningar skýringar og öll lágmarks ákvæði varðandi steypu og bendistál t.d. frágangur á járnum kringum op og brúnir og líl.

Kólar utan á steypta plötu íbúða eru 100mm neðar en endanlegir kólar utan á gólfefni á teikningum aðalhönnuðar.

Um nákvæma stærð og staðsetningu einstakra byggingahluta. Sjá nánar á sértækningum aðalhönnuðar.
Göt og rautar (sjá lagnateikn.)

ATH!
Heimilt er að nota járnabakka, með sama járnagnni og fyrirskilað er á uppdráttum, í stað tengjarna úr veggjum í plötur.

ATH!
VARBANDI STEYPUHULU OG GÆÐI
STEINSTEYPU, SJÁ NÁNAR Á SKÝRINGABLAÐI B01.

ATH!
EINANGRUN UNDIR BOTNPLÖTUR ER 100mm
POLYSTYREN PLASTEINANGRUN, RÚMMPYNGD 24 kg/m³. ÞAR SEM EINANGRUN ER UNDIR BOTNPLÖTU VÍÐ ÚTVEGGI SKAL SETJA 100mm ÞYKKA PLASTEINANGRUN NIÐUR MEÐ SÖKKLUM. NÁNAR UM EINANGRUN BYGGINGARHLUTA ER VÍSAÐ TIL SÉRUPPDRATTA AÐALHÖNNUÐAR.

ATH!
ÖLL MÁL SKULU YFIRFARAN GAUMGÆFLEGA
ÁÐUR EN FRAMKVÆMDIR HEFJAST.

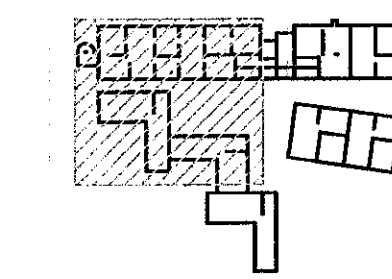

LYKILMYND 1:1250

VEKTOR
- hönnun og ráðgjöf -
Síðumúla 3, 108 Rvk, s. 554-6650 / 897-5363

Áshamar 54 - Hafnarfjörður

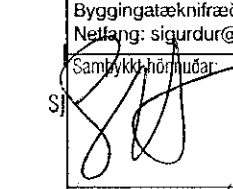
Undirstöður		Grunnmynd		Tekn. nr.
Hönnuð	SÍVÖUH	Teknað	ÓJH	
Dagsetning	10.05.2022	Mkv.	1:50	B_02
Síguður Halsteinsson kt. 030859-7749		Byggingarfulltrúinn		
Stjórfró: stjórn@vektor.is 				
Samþykkt aðalhönnuð / samræmingahönnuðar:				
