

Útgáfa	Lýsing	Dags.
A	Sólu undir svalagang færð til samræmis við breytingar hjá arkitekt. Númerum undirstöðu teikninga breytt.	07.09.2022

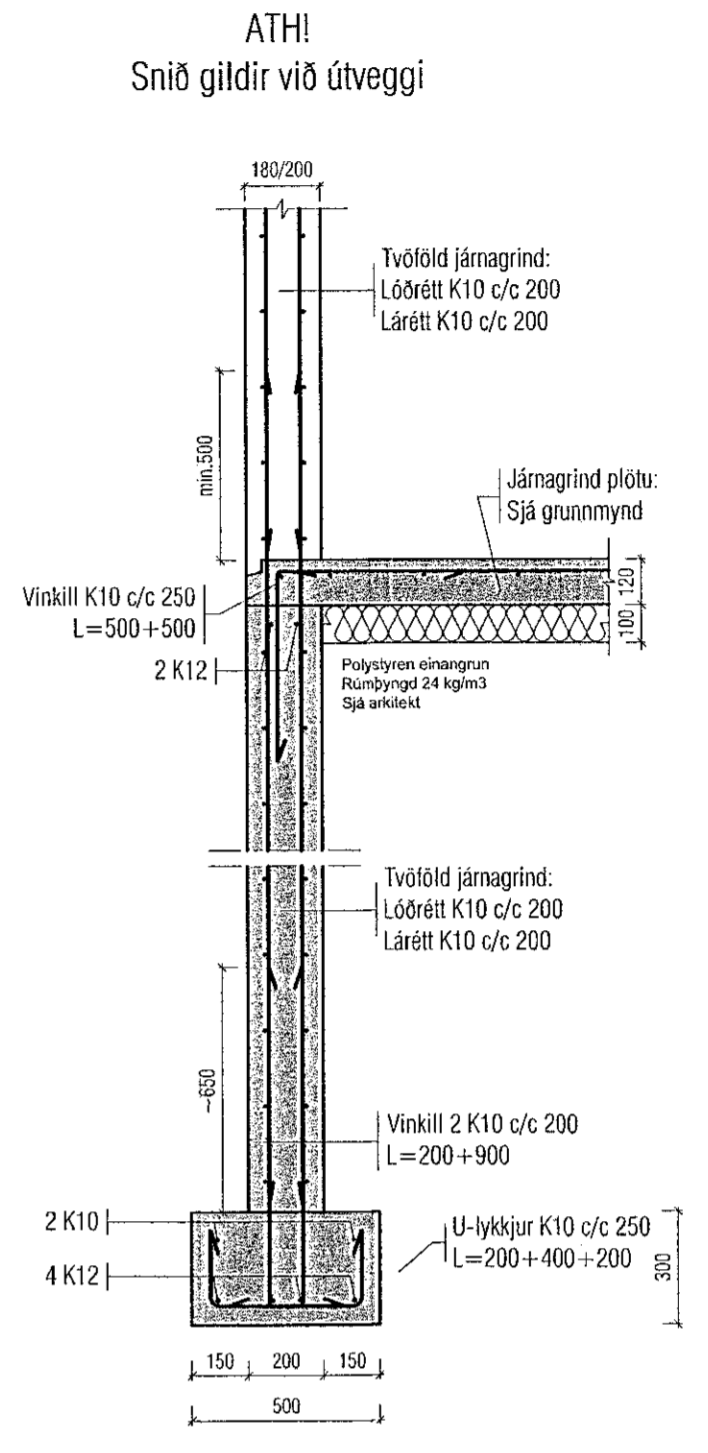
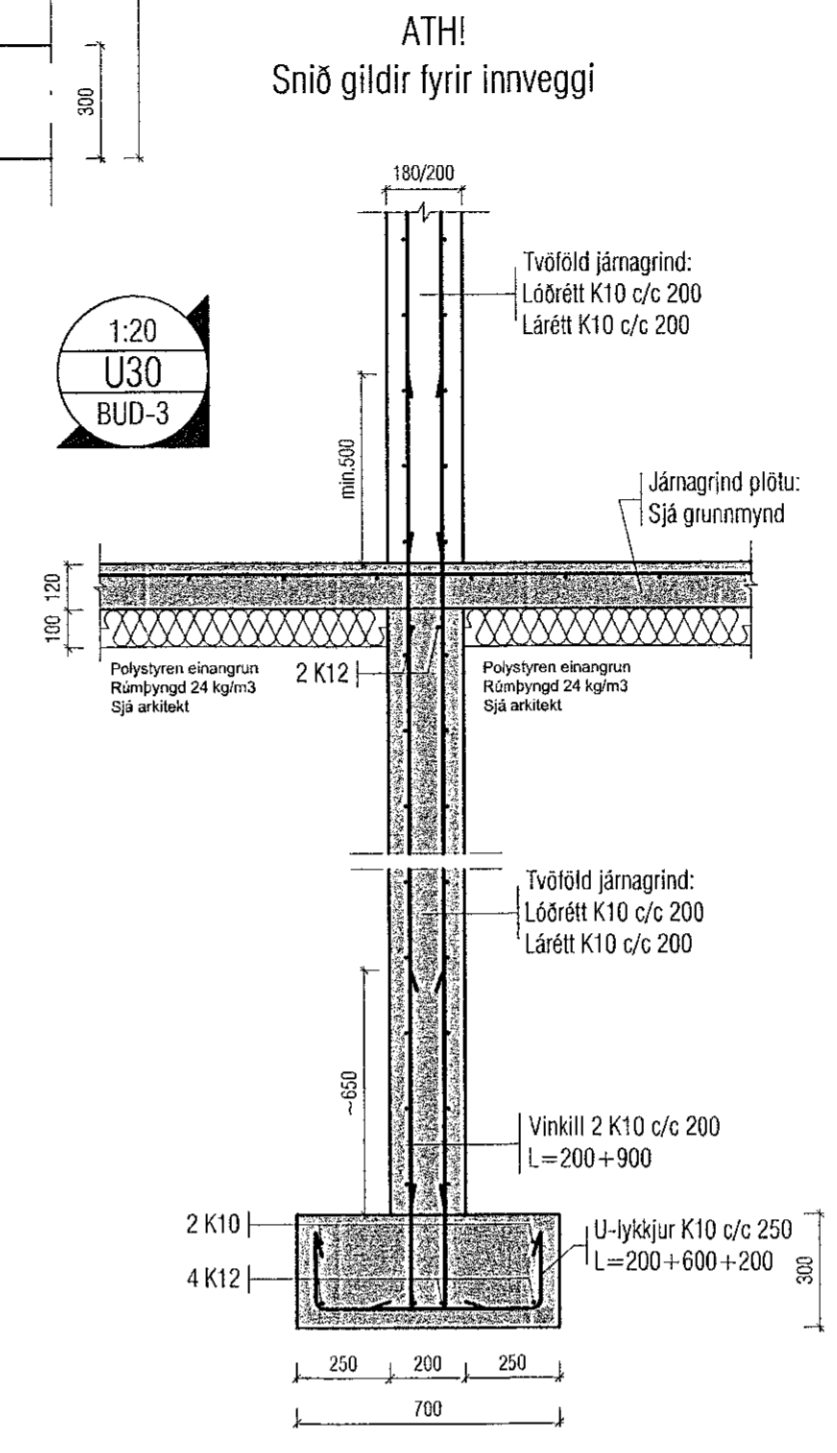
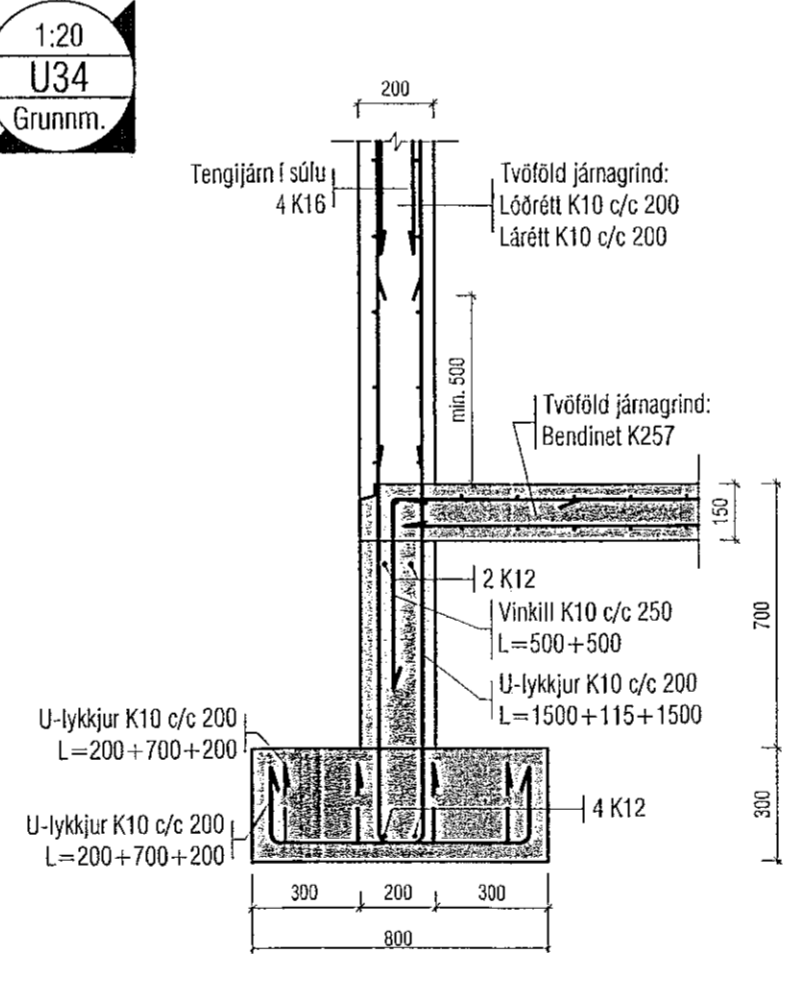
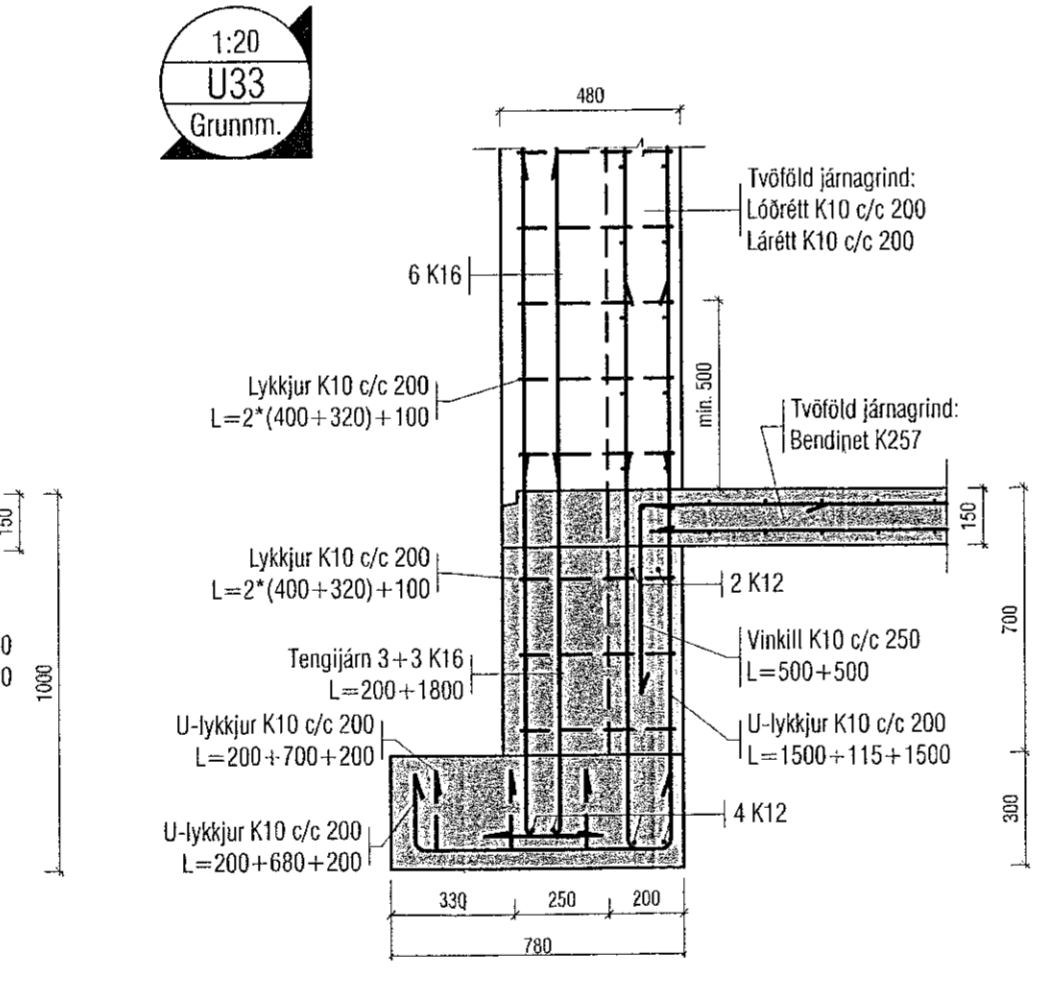
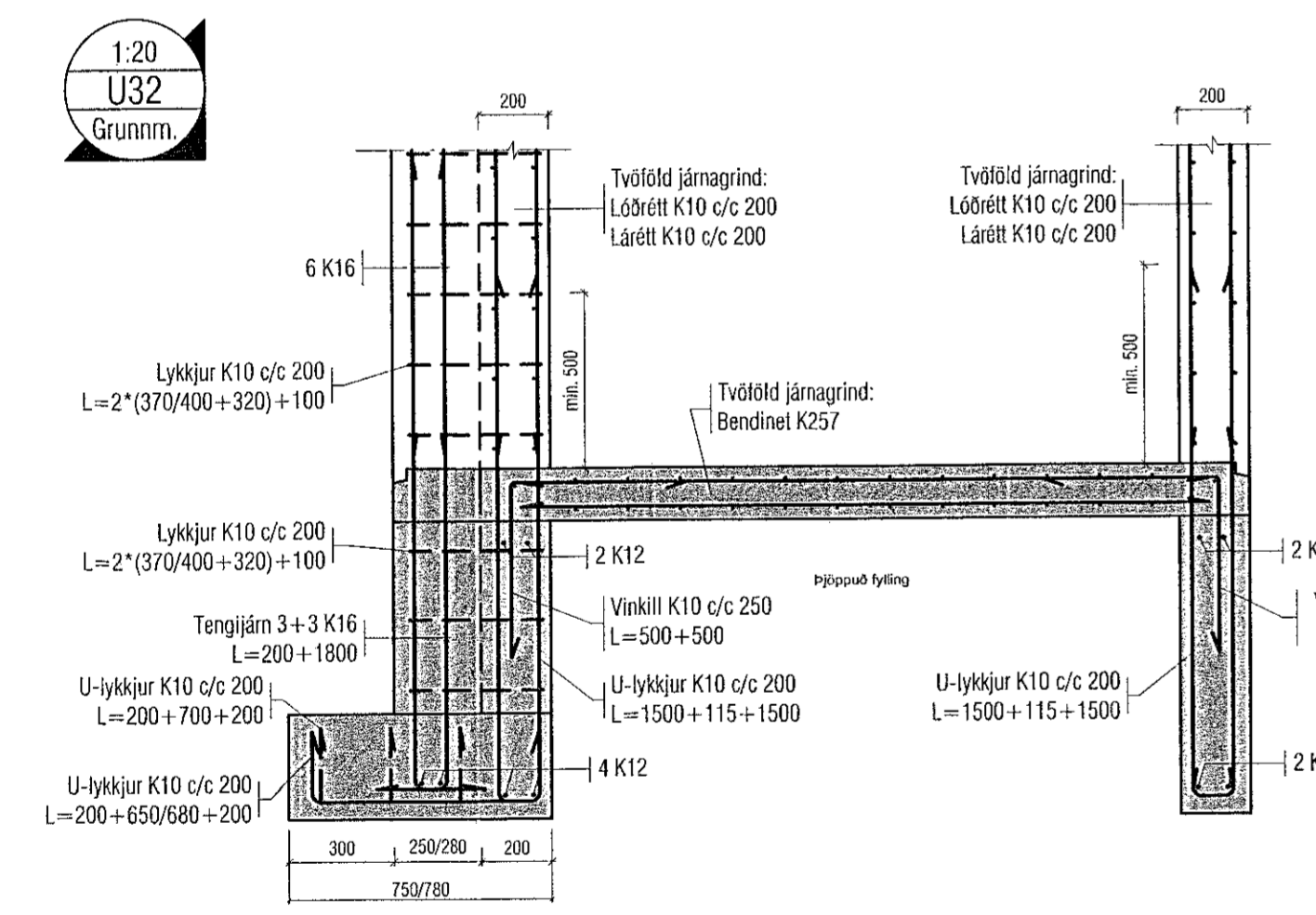
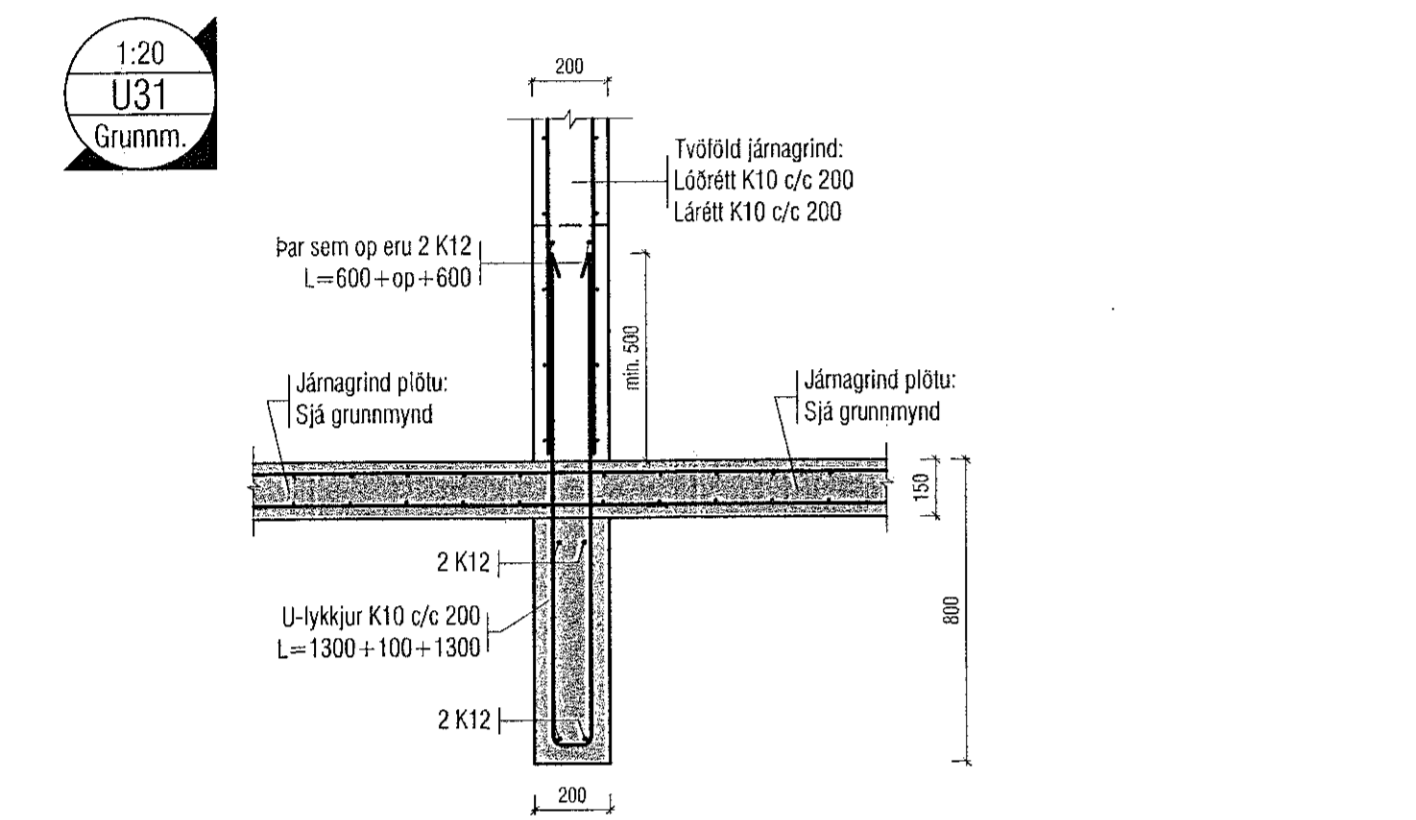
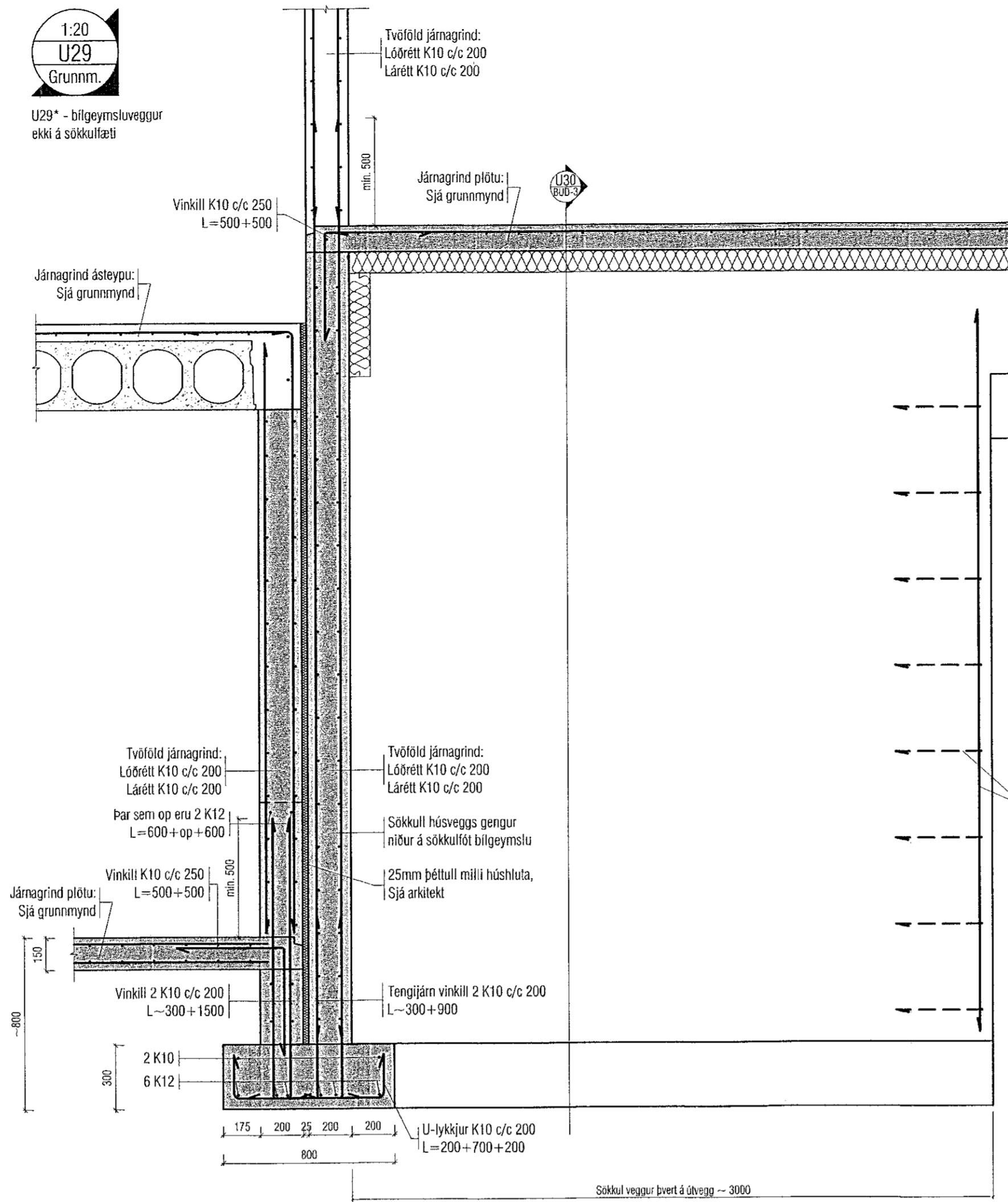
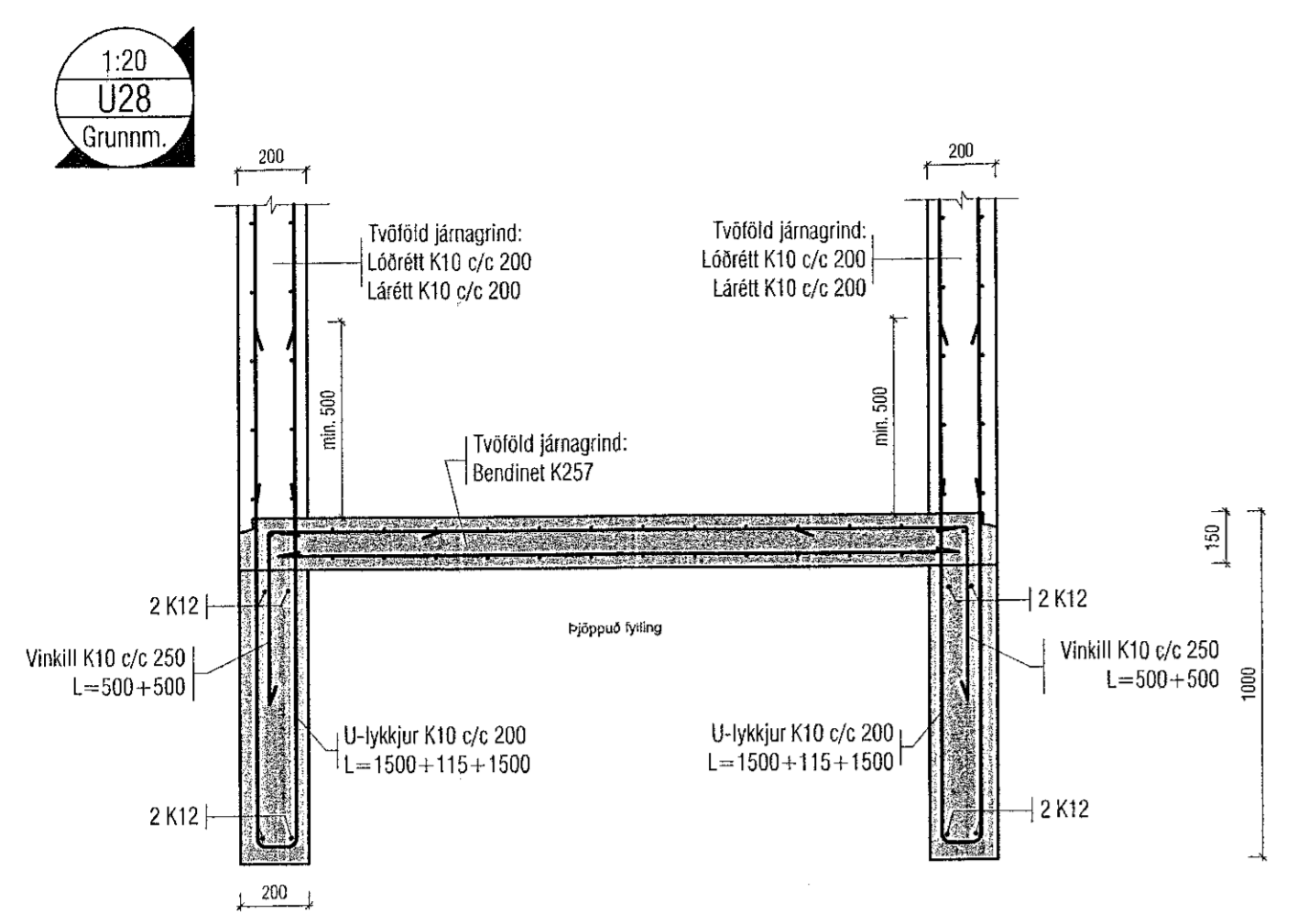

Skýringar:
Á teikningu B-01 eru almennar skýringar og öll lágmarks ákvæði varðandi steypu og bendistál l.d. frágangur á járum kringum op og brúnir og fl.
Kólar ofan á sleypa plötu íbúða eru 100mm meðan endanlegir kólar ofan á gólfefni á teikningum aðalhönuðar.
Um nákvæma stærð og staðsetningu einstakra byggingahluta. Sjá nánar á sérteikningum aðalhönuðar.
Göt og rautar (sjá lagnatekn.)

ATH!
Heimilt er að nota járnabakka, með sama járn magni og fyrirskrifað er á uppdráttum, í stað tengjána úr veggjum í plötu.

ATH!
Varðandi steypuhulu og gæði steinsteypu, sjá nánar á skýringablaði B01.

ATH!
ÖLL MÁL SKULU YFIRFARIN ÁÐUR EN FRAMKVÆMDIR HEFJAST.

VEKTOR
- hönnun og ráðgjöf -
Siðumíla 3, 108 Rvk, s: 654-6650 / 897-6363

Áshamar 54 - Hafnarfjörður

Undirstöður
Deili

Harnafn	SHVÖJH	Telrafn	ÖJH	Tekn. nr.
Dagsetning	10.05.2022	Máv.	1:20	BUD_3

Síguður Halsteinsson kt. 030659-7749
Byggingatekniábyrgur
Hafnarfjörður: síguður@vektor.is

Samykt:

Samykt á hönnuðum samþykkingarhönuðar:

Blaðsíða: A1