

Útgáfa	Lýsing	Dags.
A	Sölur undir svalagang færð til samræmis við breytingar hjá arkitekt. Númerum undirstöðu teikninga breytt.	07.09.2022

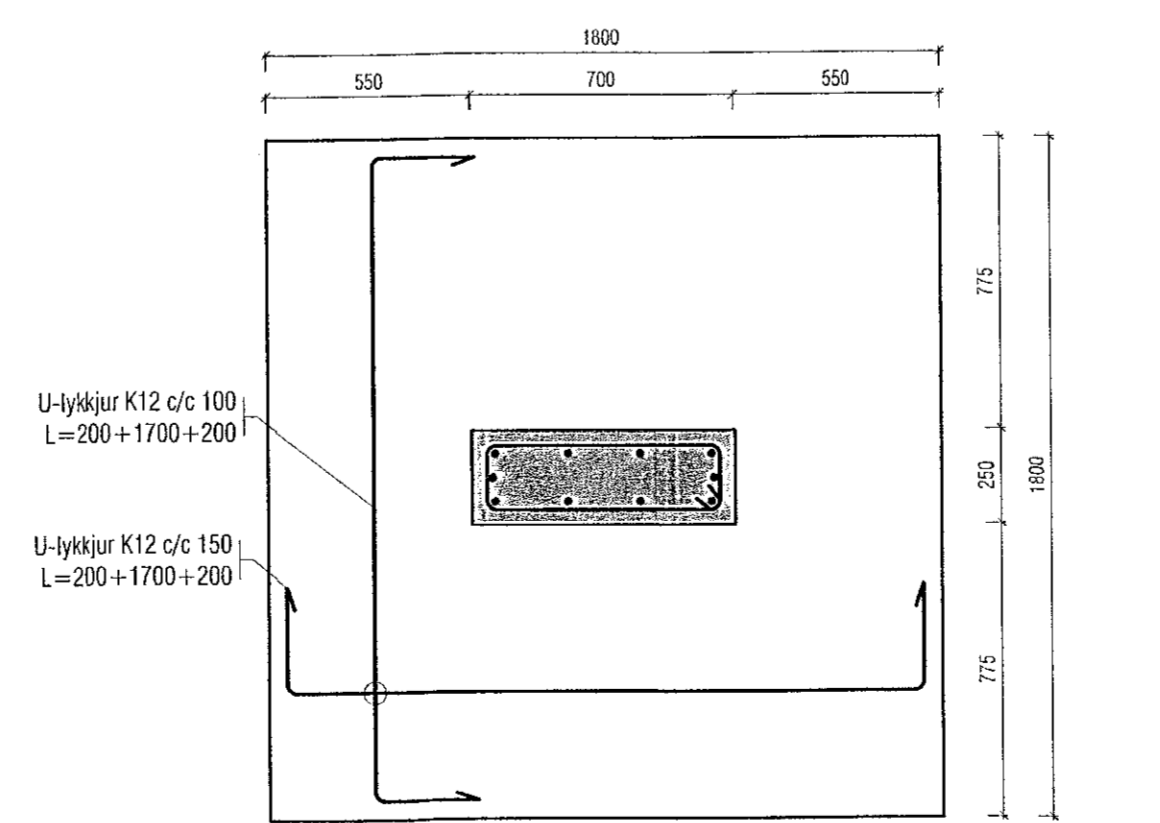
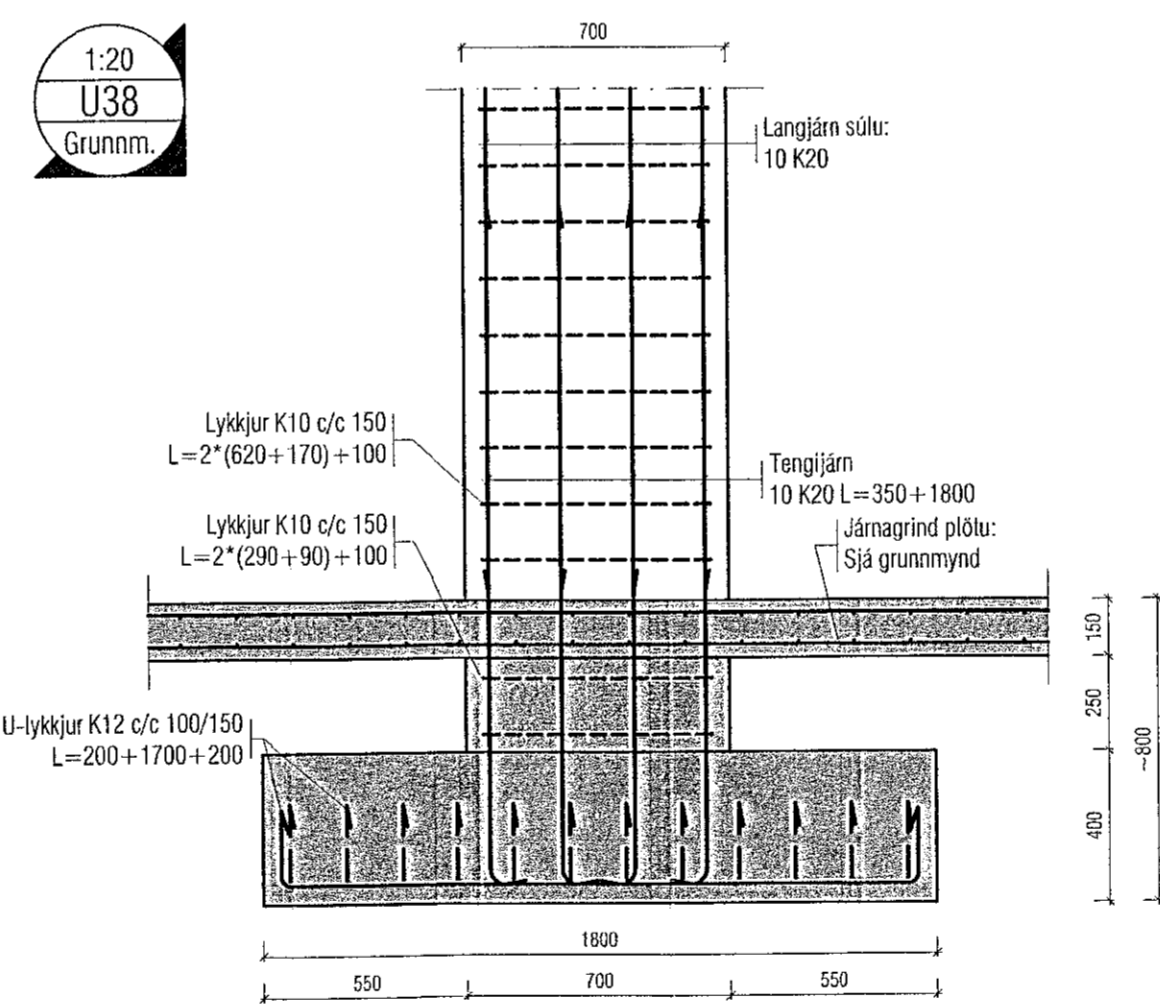
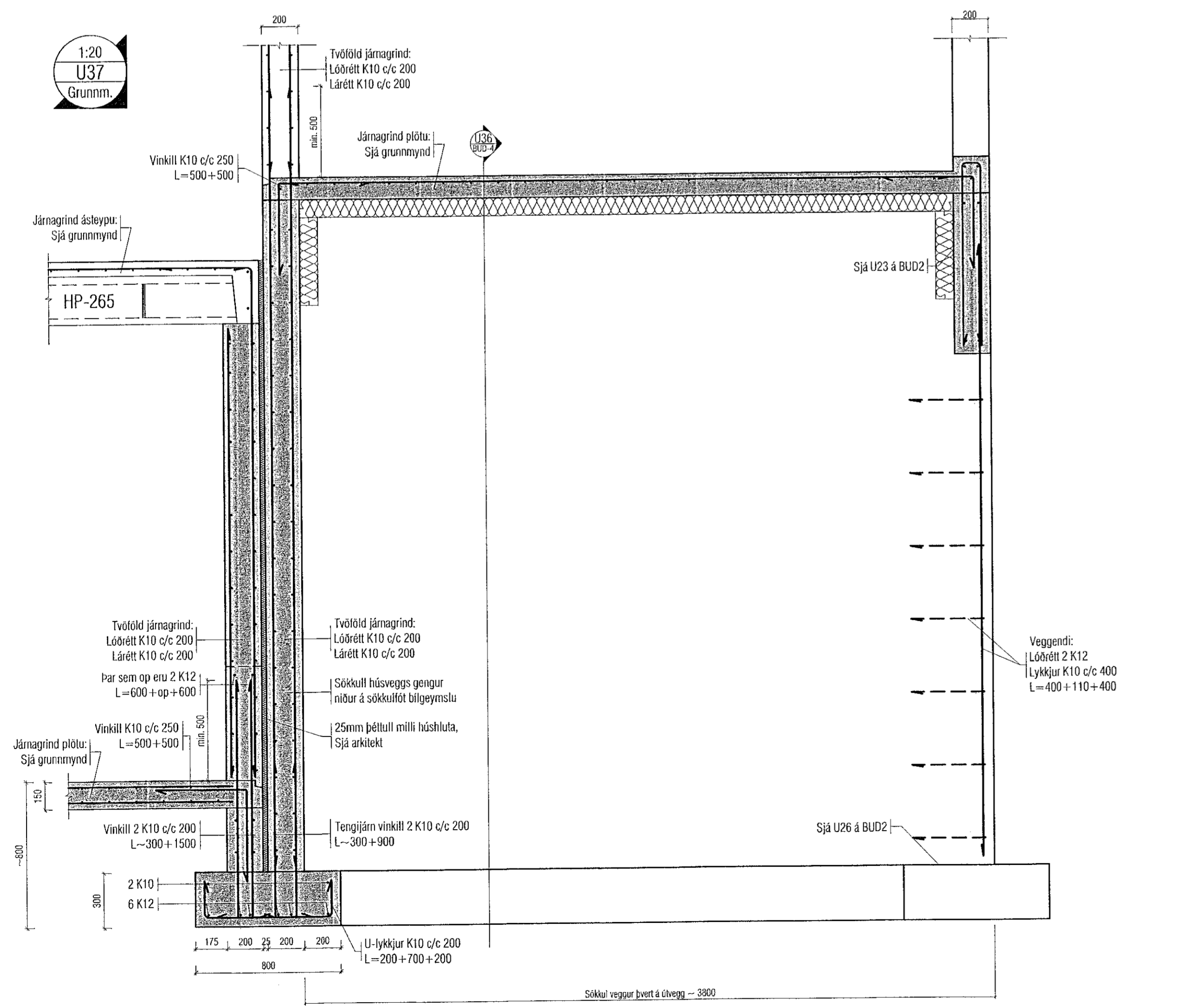
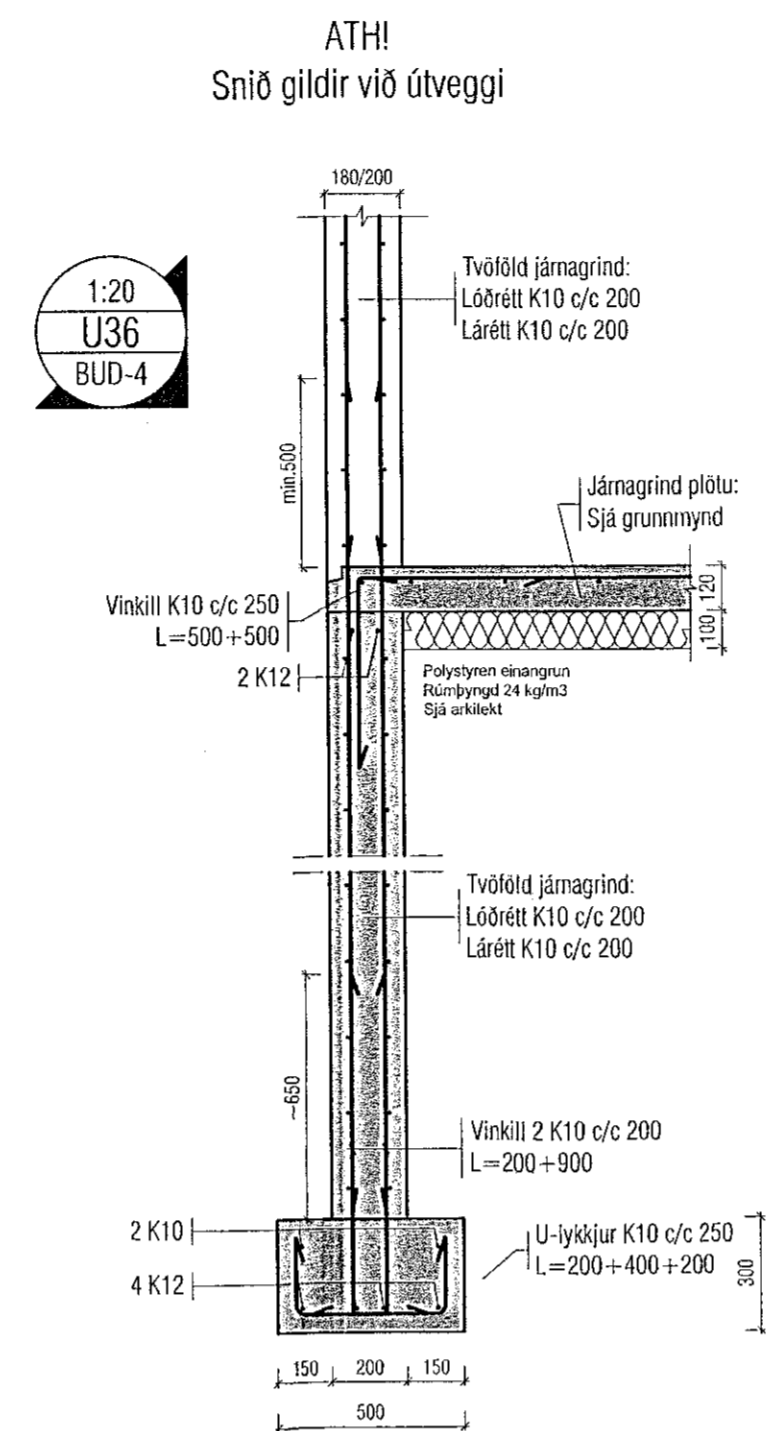
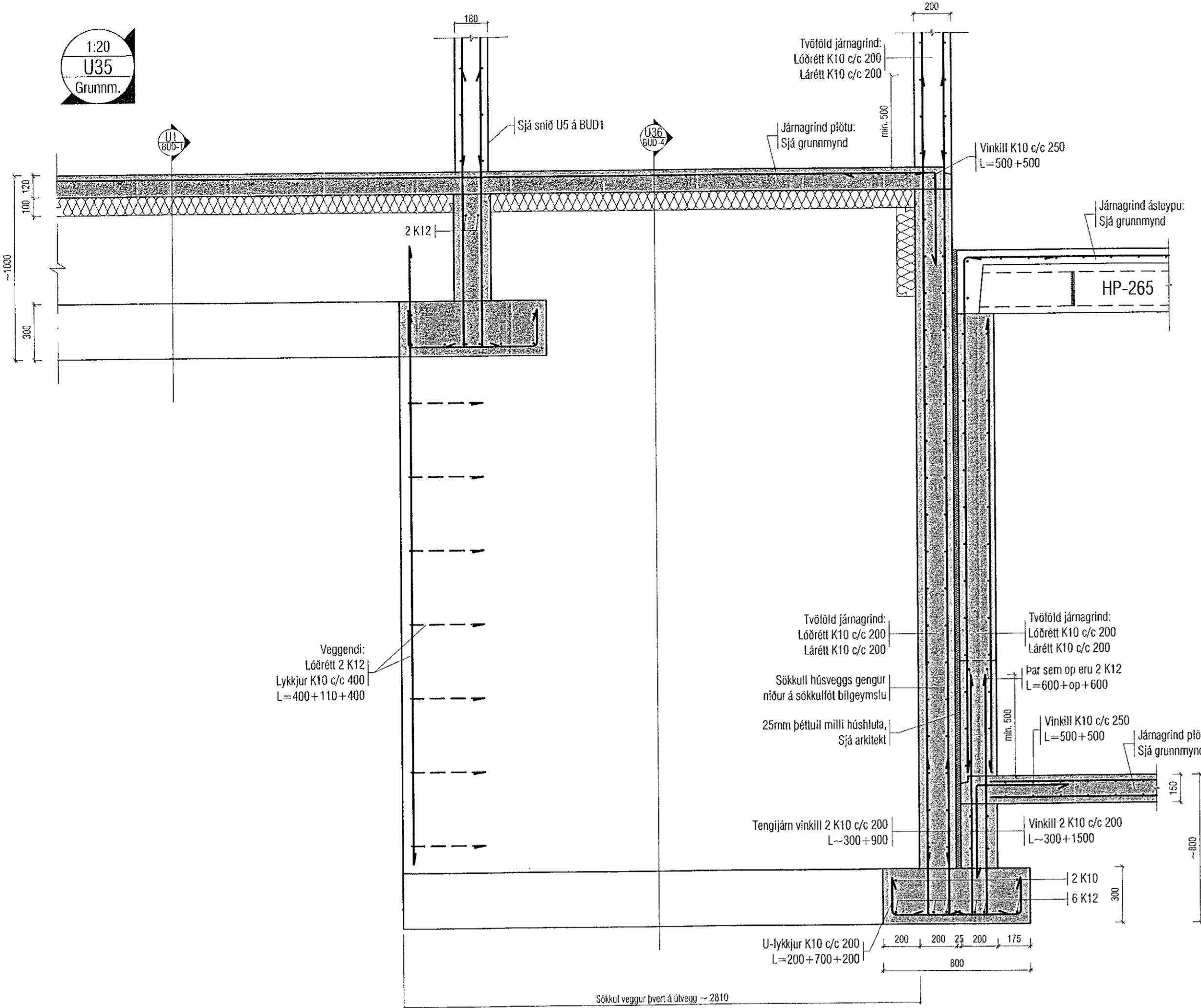

Skýringar:
Á teikningu B-01 eru almennar skýringar og öll lágmarks ákvæði varðandi steypu og bendistál l.d. frágangur á jánum kröngum op og brúir og fl.

Kólar utan á steypta plötu íbúða eru 100mm neðar en endanlegir kólar ofan á gólfefni á teikningum aðalhönnuðar.

Um nákvæma stærð og staðsetningu einstakra byggingahúta. Sjá nánar á sérteikningum aðalhönnuðar.

Göt og rautar (sjá lagnateikn.)

ATH!
Heimilt er að nota járnabakka, með sama járnmagnti og fyrirskrifað er á uppdráttum, í stað tengijárna úr veggjum í plötur.

ATH!
Varðandi steypuhúta og gæði steinsteypu, sjá nánar á skýringablaði B01.

ATH!
ÖLL MÁL SKULU YFIRFARIN ÁÐUR EN FRAMKVÆMDIR HEFJAST.

VEKTOR
- hönnun og ráðgjöf -
Stúrnala 3, 108 Rvk, s: 554-6650 / 897-5363

Áshamar 54 - Hafnarfjörður

Undirstöður
Deili

Hamar	SHÓJH	Teknað	ÓJH	Tekin. nr.
Dagsetning	10.05.2022	Msk.	1:20	BUD_4

Sigurður Haldrupsson hl. 090859-7749
Byggingatekniræðingur
Netfang: sigurdur@vektor.is

Samþykkt teikningur:
Samblyki aðalhönnuðar/samræmingahönnuðar: