

Útgáfa	Lýsing	Dags.
-	-	-
-	-	-

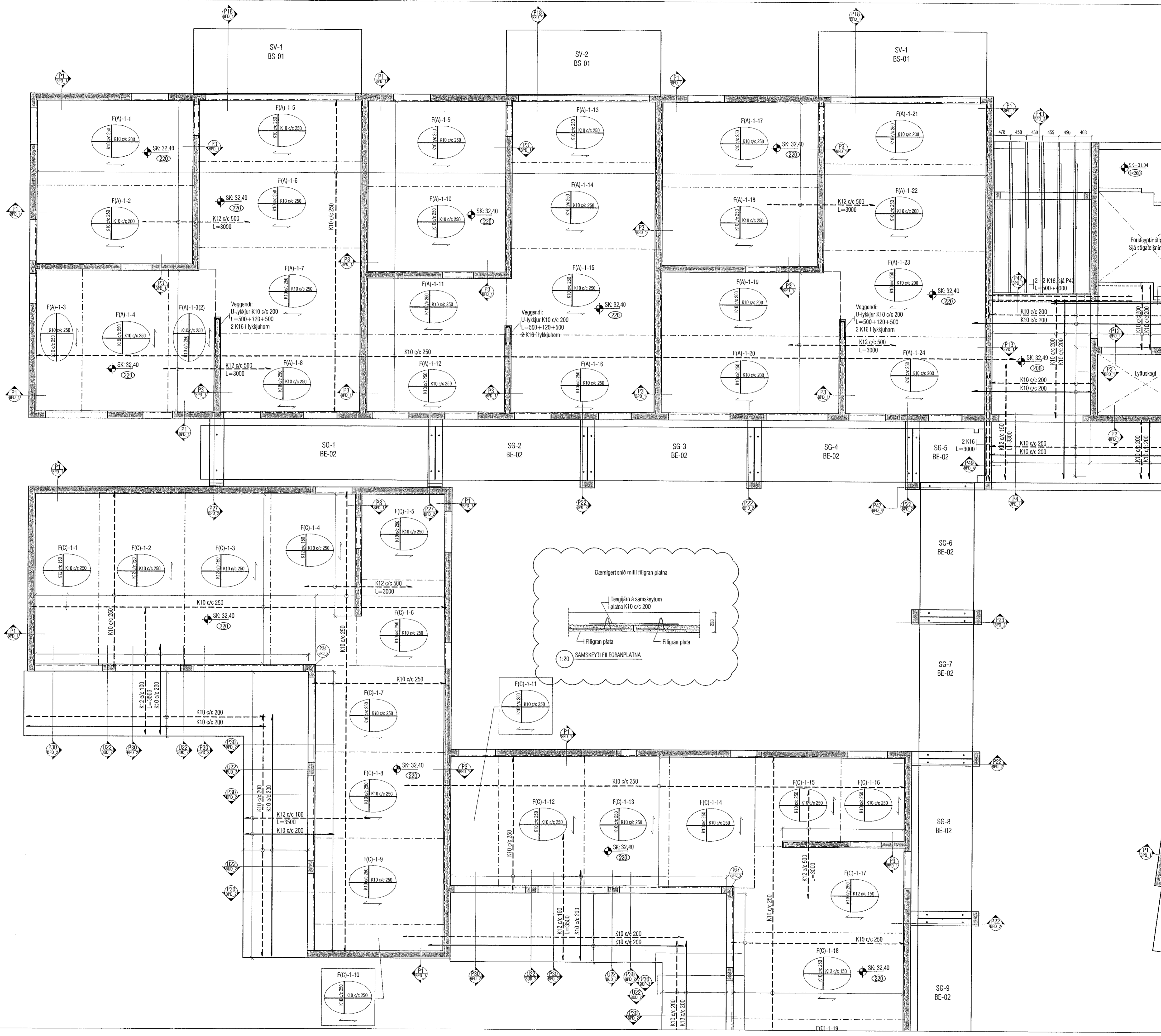

ALMENN, JÁRNABENDING:

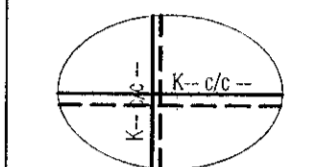

GRUNNBENDING Í NEÐRI BRÚN:
Sjá tákni á viðkomandi plötu.
Járn spanna alla plötuna og skeytilengd yfir ásetur milli veggia. Neðribrúnarjárnur skal skeyta yfir ásetum.

GRUNNBENDING Í EFRI BRÚN:
Sjá tákni á viðkomandi plötu.
Efribrúnarjárnur skal skeyta á hafi.

ATH: ÖLL JÁRN SEM ERU SÉRSTAKLEGA
TEKNUÐ Á GRUNNMYND ERU VIÐBÓTARJÁRN
SEM BÆTAST VIÐ ÞESSA GRUNNBENDINGU.
Járn með heilli línu í neðri brún. ---
Járn með slótttri línu í efri brún. - - -

Skýringar:
Á teikningu B-01 eru almennar skýringar og öll lágmarks
ákvaði varðandi steypu og bendistál t.d. frágangur á járnur
kringum op og brúnir og II.

Kótar ofan á steypta plötu íbúða eru 100mm neðar en
endanlegir kótar ofan á gólfetni á teikningum aðalhönnuðar.

Kótar ofan á steypta plötu í stíghúsi eru 10mm neðar en
endanlegir kótar ofan á gólfetni á teikningum aðalhönnuðar.

Um nákvæma stærð og staðsetningu einstakra
byggingahluta. Sjá nánar á sérteikningum aðalhönnuðar.
Göt og raufar (sjá lagnateikni.)

ATH!
Heimilt er að nota járnabakka, með sama járnagnni og
lyfirskrifað er á uppdráttum, í stað tengjarna úr veggjum í
plötur.

ATH!
ÖLL MÁL SKULU YEIRFARIN GAUMGÆFLEGA ÁÐUR EN
FRAMKVEMDIR HEFJAST.

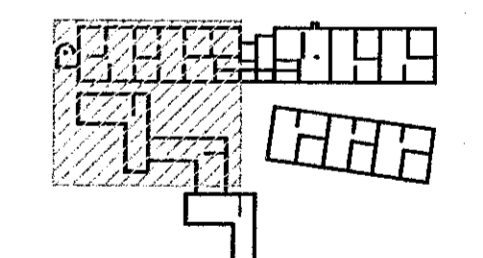

LYKILMYND 1:1250

VEKTOR
hönnun og ráðgjöf -
Síðumúla 3, 108 Rvk, s. 554 6650 / 897 5363

Áshamar 54 - Hafnarfjörður

Plata yfir 1.hæð
Grunnmynd

Hannaf.	SHVÖJH	Teknað	ÖJH	Tekn. nr.
Dagsetning	10.05.2022	Mín.	1:50	BP_2

Síðurður Halsteinnsson kt. 030859-7749
Byggingafræðingur
Netfang: sigurdur@vektor.is
Samþykkt af: