

Útgáfa	Lýsing	Dags.
-	-	-
-	-	-

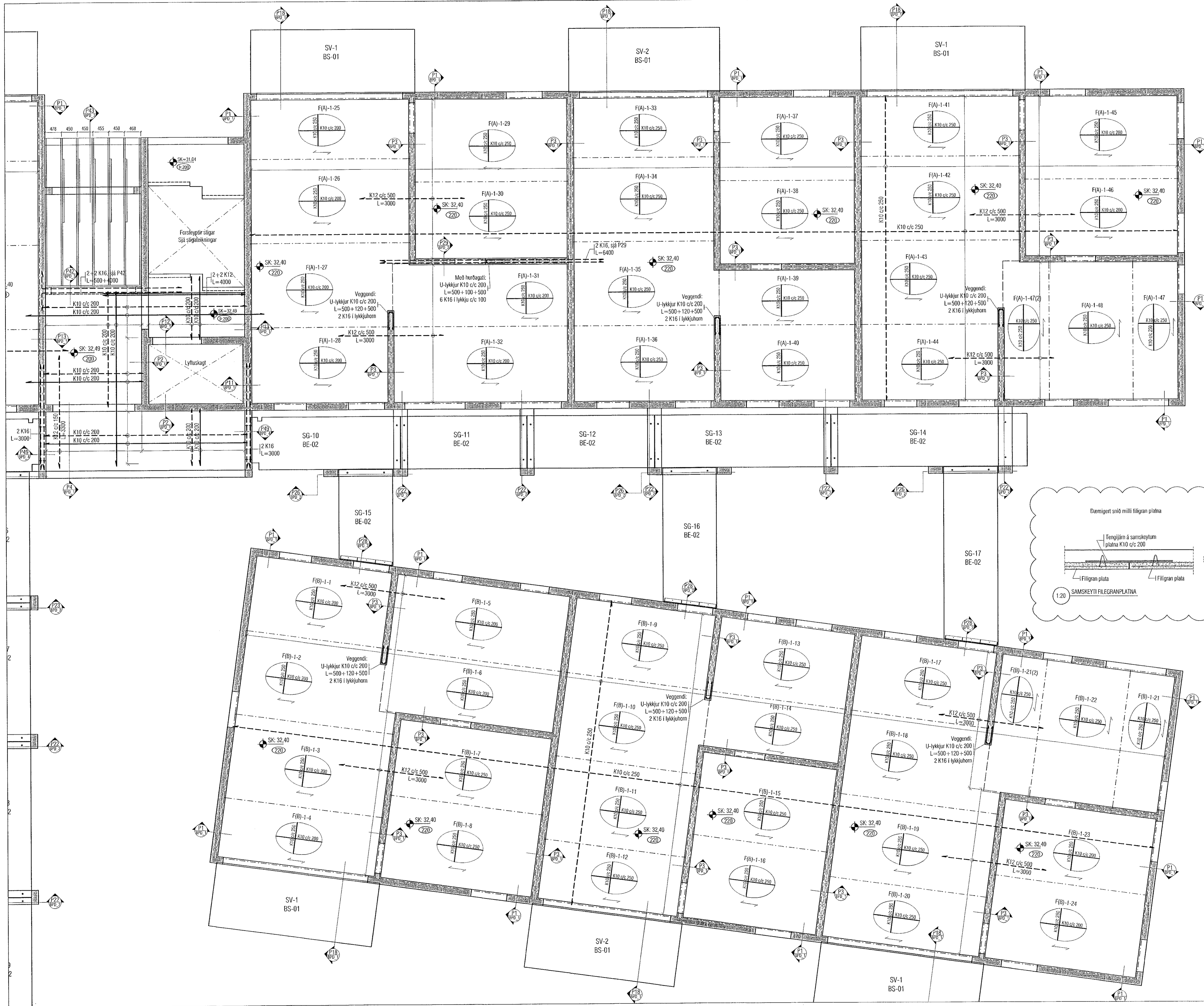

**ALMENNT, JÁRNABENDING:**

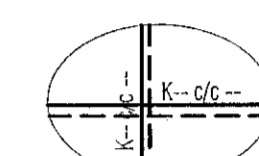

GRUNNBENDING Í NEÐRI BRÚN:  
Sjá tákni á viðkomandi plötu.  
Járn spanna alla plötuna og steytilengd yfir ásetur milliveggja. Neðribrúnarjárnur skal skeyta yfir ásetum.

GRUNNBENDING Í EFRI BRÚN:  
Sjá tákni á viðkomandi plötu.  
Efribrúnarjárnur skal skeytt á hafi.

ATH: ÖLL JÁRN SEM ERU SÉRSTAKLEGA TEIKNUÐ Á GRUNNMÝND ERU VIÐBÓTARJÁRN SEM BÆTAST VIÐ ÞESSA GRUNNBENDINGU. Járn með heitli línu í neðri brún. Járn með slítrótti línu í efri brún.

Skýringar:  
Á teikningu B-01 eru almennar skýringar og öll lágmarks ákvæði varðandi steypu og bendistál t.d. frágangur á járnur kringum op og brúnir og fl.

Kótar ofan á steypta plötu íbúða eru 100mm neðar en endanlegir kótar ofan á gólfefni á teikningum aðalhönnuðar.

Kótar ofan á steypta plötu í stigahúsi eru 10mm neðar en endanlegir kótar ofan á gólfefni á teikningum aðalhönnuðar.

Um nákvæma stærð og staðsetningu einstakra byggingahluta. Sjá nánar á sérteikningum aðalhönnuðar. Göt og raufar (sjá tagnateikni.)

ATH!  
Heimilt er að nota járnabakka, með sama járnagnni og fyrirskrifað er á uppdráttum, í stað tengjarná úr veggjum í plötur.

ATH!  
ÖLL MÁL SKULU YFIRFARIN GAUMGÆFLEGA ÁÐUR EN FRAMKVEMDIR HEFJAST.

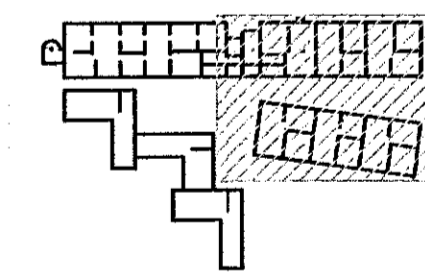

LYKILMÝND 1:1250

**VEKTOR**  
- hönnun og ráðgjöf -  
Stúdíóla 3, 108 Rvk, t: 554-6650 / 897-5363

Áshamar 54 - Hafnarfjörður

Plata yfir 1.hæð  
Grunnmýnd

Harald	SHVÖH	Tekni	ÖH	Töln. nr.
Dagsetning	10.05.2022	Mfr.	1:50	BP_3

Sigrún Þorvaldsson kt. 030659-7749  
Byggingatekniáskráningur  
Netfang: sigrun@vektor.is

Sáttmáli hönnuðar:  
*[Signature]*

Samþykkt aðalhönnuð / samræmingarhönnuðar:  
*[Signature]*