

| Útgáta | Lýsing | Dags. |
|--------|--------|-------|
| -      |        |       |
| -      |        |       |

**ALMENNT, JÁRNABENDING:**

**GRUNNBENDING Í NEDRI BRÚN:**  
Sjá tákni á viðkomandi plötu.  
Járn spanna alla plötuna og skeytillengd yfir ásetur milli veggja. Neðribrúnarjárnur skal skeytla yfir ásetur.

**GRUNNBENDING Í EFRI BRÚN:**  
Sjá tákni á viðkomandi plötu.  
Efribrúnarjárnur skal skeytla á hafi.

**ATH: ÖLL JÁRN SEM ERU SÉRSTAKLEGA TEIKNUÐ Á GRUNNMÝND ERU VIÐBÓTARJÁRN SEM BÆTAST VIÐ ÞESSA GRUNNBENDINGU.**  
Járn með hollri línu í neðri brún. \_\_\_\_\_  
Járn með slíðrotti línu í efri brún. - - - - -

**Skýringar:**  
Á teikningu B-01 eru almennar skýringar og öll lágmarks ákvæði varðandi steypu og bendistál t.d. frágangur á járnnum kringum op og brúnir og II.

Kótar ofan á steypta plötu íbúða eru 100mm neðar en endanlegir kótar ofan á gólfetni á teikningum aðalhönnuðar.

Kótar ofan á steypta plötu í stíghúsi eru 10mm neðar en endanlegir kótar ofan á gólfetni á teikningum aðalhönnuðar.

Um nákvæma stærð og staðsetningu einstakra byggingahluta. Sjá nánar á sérteikningum aðalhönnuðar. Góti og raular (sjá lagnateikn.)

**ATH!**  
Heimilt er að nota járnabakka, með sama járn magni og fyrirskrifað er á uppdráttum, 1 stað tengjama úr veggjum í plötu.

**ATH!**  
ÖLL MÁL SKULU YFIRFARIN GAUMGÆFILEGA ÁÐUR EN FRAMKVÆMDIR HEFJAST.

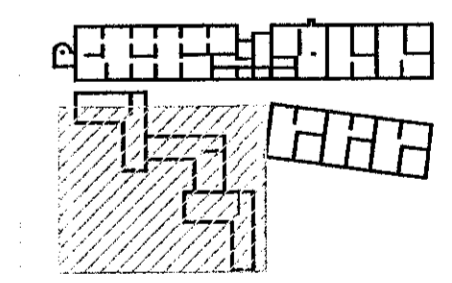

LYKILMÝND 1:1250

**VEKTOR**  
- hönnun og ráðgjöf -  
Siðumúla 3, 108 Rvk, s: 554-6650 / 897-5363

Áshamar 54 - Hafnarfjörður

Plata yfir 1.hæð  
Grunnmýnd

|            |            |        |      |           |
|------------|------------|--------|------|-----------|
| Hamnað     | SHVÖJH     | Teknað | ÖJH  | Tekn. nr. |
| Dagsetning | 10.05.2022 | Mív.   | 1:50 | BP_4      |

Sigurður Halsteinnsson kt. 030859-7749  
Byggingarfulltrúi / Hafnarfjörður  
Netfang: sigurdur@vektor.is  
Erfingur: [Signature]

Samþykkt aðalhönnuðar / sérteikningu hönnuðar:  
[Signature]

