

Utgáfa	Lýsing	Dags.
-	-	-
-	-	-

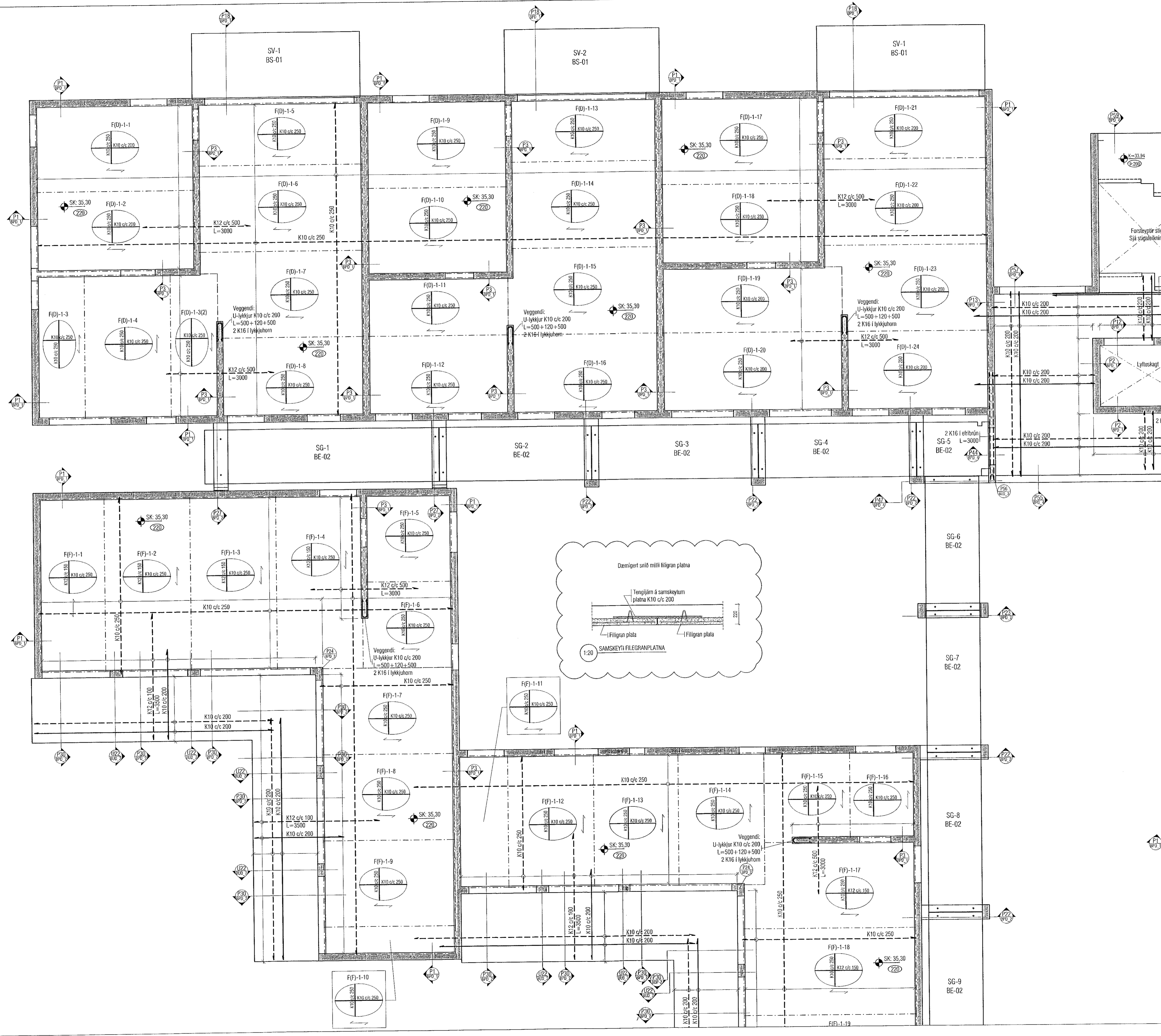

ALMENNT, JÁRNABENDING:

GRUNNBENDING Í NEÐRI BRÚN:
Sjá tákn á viðkomandi plötu.
Járn spanna alla plötuna og skýli tengd yfir ásetur milliveggja. Neðribrúnarjárnur skal skeyta yfir ásetum.

GRUNNBENDING Í EFRI BRÚN:
Sjá tákn á viðkomandi plötu.
Efribrúnarjárnur skal skýtt á hafi.

ATH: ÖLL JÁRN SEM ERU SÉRSTAKLEGA TEIKNUÐ Á GRUNNMYND ERU VIÐBÓTARJÁRN SEM BÆTAST VIÐ ÞESSA GRUNNBENDINGU.
Járn með heilli línu í neðri brún.
Járn með stítrótt línu í efri brún.

Skýringar:
Á teikningu B-01 eru almennar skýringar og öll lágmarks ákvæði varðandi steypu og bendistál t.d. frágangur á járnnum kringum op og brúnir og lí.

Kólar ofan á steypta plötu eru 100mm neðar en endanlegir kólar ofan á gólfinu á teikningum aðalhönnuðar.

Kólar ofan á steypta plötu í stíghúsi eru 10mm neðar en endanlegir kólar ofan á gólfinu á teikningum aðalhönnuðar.

Um nákvæma stærð og sérteikningu einstakra byggingahluta. Sjá nánar á sérteikningum aðalhönnuðar. Gól og raufar (sjá lagnateikn.)

ATH!
Heimilt er að nota járnabakka, með sama járnmagni og fyrirskrifað er á uppráttum, í stað tengjarna úr veggjum í plötu.

ATH!
ÖLL MÁL SKULU YFIRFARIN GAUMGÆFLEGA ÁÐUR EN FRAMKVEMDIR HEFJAST.

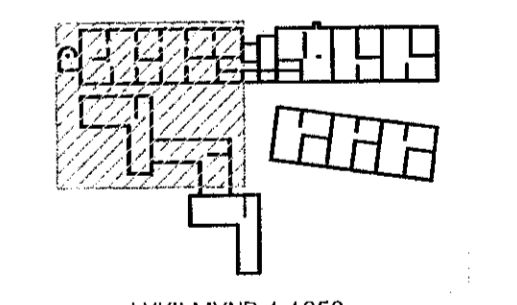

LYKILMYND 1:1250

VEKTOR
- hönnun og ráðgjöf -
Sóðmúla 3, 108 Rvk, sí: 554-8650 / 897-5363

Áshamar 54 - Hafnarfjörður

Plata yfir 2.hæð
Grunnmynd

Höfundur	SHVÖJH	Felkað	ÓJH	Teikn. nr.
Dagsetning	10.05.2022	Mín.	1:50	BP_5

Sigurður Halsteinnsson kt. 030659-7749
Byggingatekniráðgjafi
Netfang: sigurdur@vektor.is
Símanúmer: 554-8650

Samþykkt aðalhönnuðar/sannræmingahönnuðar:

Blaðst. A1