

Útgáfa	Lýsing	Dags.
-		
-		

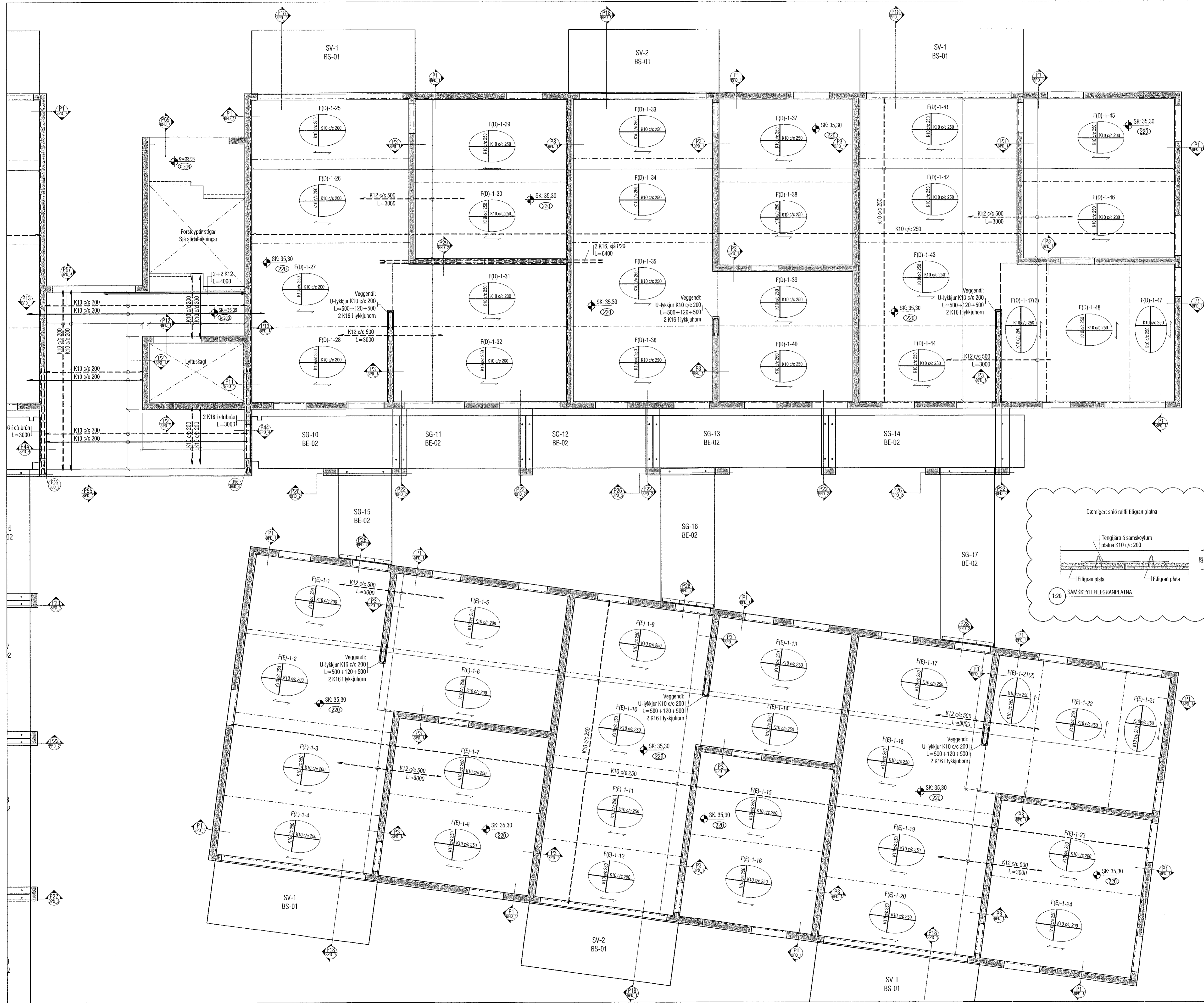

**ALMENNT, JÁRNABENDING:**

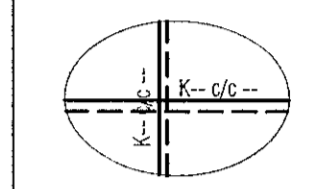

**GRUNNBENDING Í NEDRI BRÚN:**  
Sjá tákni á viðkomandi plötu.  
Járn spanna alla plötuna og skeytilengd yfir ásetur milli veggja. Neðribrúnarjárnur skal skeytt yfir ásetum.

**GRUNNBENDING Í EFRI BRÚN:**  
Sjá tákni á viðkomandi plötu.  
Efribrúnarjárnur skal skeytt á hafi.

**ATH: ÖLL JÁRN SEM ERU SÉRSTAKLEGA TEKNUÐ Á GRUNNMYND ERU VIÐBÓTARJÁRN SEM BÆTAST VIÐ ÞESSA GRUNNBENDINGU.**  
Járn með heilli línu í neðri brún.  
Járn með slátrótti línu í efri brún.

**Skýringar:**  
Á teikningu B-01 eru almennar skýringar og öll lágmarks ákvæði varðandi steypu og bendistál t.d. frágangur á járnum þringum op og brúnir og ll.

Kótar ofan á steypta plötu íbúða eru 100mm neðar en endanlegir kótar ofan á gólfefni á teikningum aðalhönnuðar.

Kótar ofan á steypta plötu í stígaðu eru 10mm neðar en endanlegir kótar ofan á gólfefni á teikningum aðalhönnuðar.

Um nákvæma stærð og staðsetningu einstakra byggingahluta. Sjá nánar á sérteikningum aðalhönnuðar. Gól og raular (sjá lagnatekn.)

**ATH!**  
Heimilt er að nota járnabækka, með sama járnagnni og fyrirskrifað er á uppdráttum, í slað tengjarna úr veggjum í plötur.

**ATH!**  
ÖLL MÁL SKULU YFIRFARIN GAUMGÆFILEGA ÁÐUR EN FRAMKVÆMDIR HEFJAST.

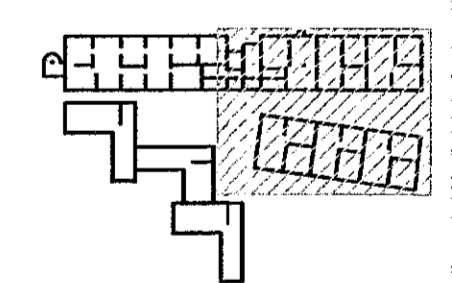
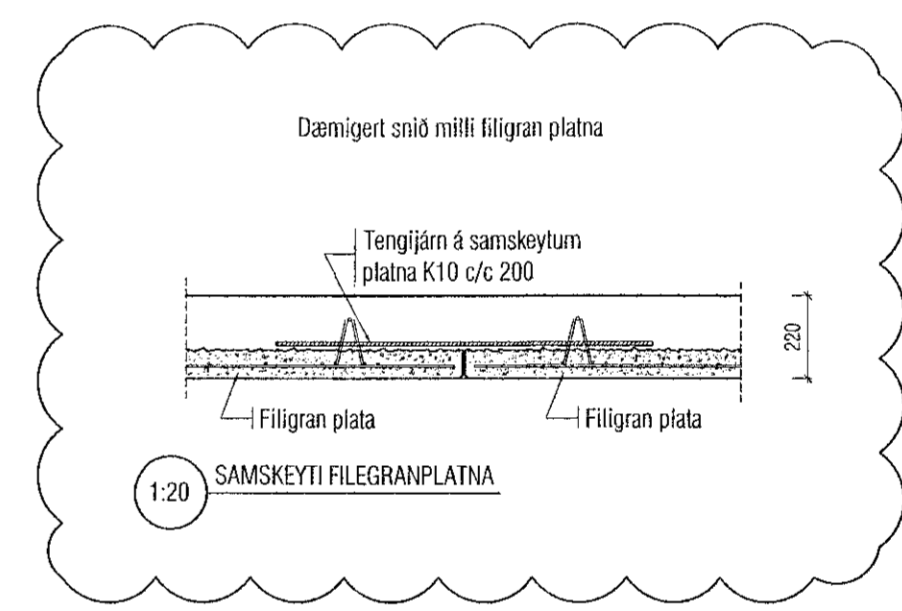

LYKILMYND 1:1250

**VEKTOR**  
- hönnun og ráðgjöf -  
Sólunúla 3, 108 Rvk, t: 554-9650 / 997-9365

Áshamar 54 - Hafnarfjörður

Plata yfir 2.hæð  
Grunnmynd

Hannab	SH/ÓJH	Teknað	ÓJH	Tekn. nr.
10.05.2022	Mv.	1:50		BP_6

Sigurður Hafsteinsson kt. 030859-7749  
Byggingateknafræðingur  
Hafning: sigur@vektor.is  
20220510

Samþykkt aðalhönnuðar / staframingaönnuðar:  
*[Signature]*