

Utgáfa	Lýsing	Dags.
-		
-		

ALMENNT, JÁRNABENDING:

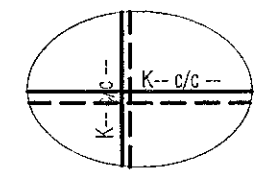

**GRUNNBENDING Í NEÐRI BRÚN:**  
Sjá tákni á viðkomandi plötu.  
Járn spanna alla plötuna og skýltingend yfir ásetur millivegja. Neðribrúnarjárnur skal skeyta yfir ásetur.

**GRUNNBENDING Í EFRI BRÚN:**  
Sjá tákni á viðkomandi plötu.  
Efribrúnarjárnur skal skeyta á hafi.

**ATH: ÖLL JÁRN SEM ERU SERSTAKLEGA TEIKNUÐ Á GRUNNMYND ERU VIÐBÓTARJÁRN SEM BÆTAST VIÐ ÞESSA GRUNNBENDINGU.**  
Járn með heilli línu í neðri brún.  
Járn með stítrötti línu í efri brún.

**Skýringar:**  
Á teikningu B-01 eru almennar skýringar og öll lágmarks ákvæði varðandi steypu og bendistál t.d. frágangur á járnum kringum og og brúnir og fl.

Kótar ofan á steypta plötu íbúða eru 100mm neðar en endanlegir kótar ofan á gólfefni á teikningum aðalhönnuðar.

Kótar ofan á steypta plötu í stíghúsi eru 10mm neðar en endanlegir kótar ofan á gólfefni á teikningum aðalhönnuðar.

Um nákvæma stærð og staðsetningu einstakra byggingahluta. Sjá nánar á sérteikningum aðalhönnuðar. Göt og rautlar (sjá tagnateikn.)

**ATH!**  
Heimilt er að nota járnabakka, með sama járnagnni og lýrskrifad er á uppdráttum, í stað tengjarna úr veggjum í plötu.

**ATH!**  
ÖLL MÁL SKULU YFIRFARIN GAUMGÆFILEGA ÁÐUR EN FRAMKVÆMDIR HEFJAST.

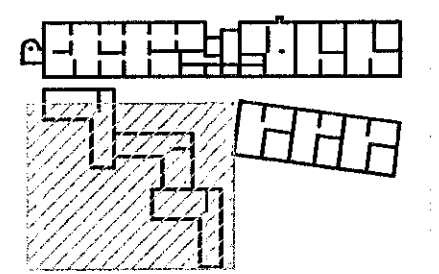

LYKILMYND 1:1250

**VEKTOR**  
- hönnun og ráðgjöf -  
Síðumúla 3, 108 Rvk, s. 554 6650 / 897 5363

Áshamar 54 - Hafnarfjörður

Plata yfir 2.hæð  
Grunnmynd

Höfundur	SHÖJH	Teknað	ÖJH	Tekn. nr.
Dagsetning	10.05.2022	Miv.	1:50	BP_7

Sigrúnur Halsteinsson kt. 030859-7749  
Byggingarfulltrúinn í Hafnarfjörð  
Netfang: sigurdur@vektor.is

Samþykkt hönnuð  
Sigrúnur Halsteinsson

Samþykkt aðalhönnuð / samþykkingarhönnuðar:

*[Signature]*

