

Útgáfa	Lýsing	Dags.
-	-	-
-	-	-

ALMENNT, JÁRNABENDING:

GRUNNBENDING Í NEÐRI BRÚN:
Sjá tákni á viðkomandi plötu.
Járn spanna alla plötuna og skeytliengd yfir ásetur millivegja. Neðribrúnarjárnur skal skeyta yfir ásetum.

GRUNNBENDING Í EFRI BRÚN:
Sjá tákni á viðkomandi plötu.
Efribrúnarjárnur skal skeytt á halli.

ATH: ÖLL JÁRN SEM ERU SÉRSTAKLEGA TEIKNUÐ Á GRUNNMÝND ERU VIÐBÓTARJÁRN SEM BÆTAST VIÐ ÞESSA GRUNNBENDINGU.
Járn með heilli línu í neðri brún.
Járn með slíðrotti línu í efri brún.

Skýringar:
Á teikningu B-01 eru almennar skýringar og öll lágmarks ákvæði varðandi steypu og bendistál t.d. frágangur á járnnum kringum op og brúnir og fl.

Kótar ofan á steypla plötu íbúða eru 100mm neðar en endanlegir kótar ofan á gölfelni á teikningum aðalhönnuðar.

Kótar ofan á steypla plötu í stíghúsi eru 10mm neðar en endanlegir kótar ofan á gölfelni á teikningum aðalhönnuðar.

Um nákvæma stærð og staðsetningu einstakra bygginga hluta. Sjá nánar á sérteikningum aðalhönnuðar. Gólf og rautar (sjá lagnatekni.)

ATH!
Heimilt er að nota járnabakka, með sama járnabagni og fyrirskrifað er á uppráttum, í stað tengjanna úr gegjum í plötur.

ATH!
ÖLL MÁL SKULU YFIRFARIN GAUMGÆFLEGA ÁÐUR EN FRAMKVEMDIR HEFJAST.

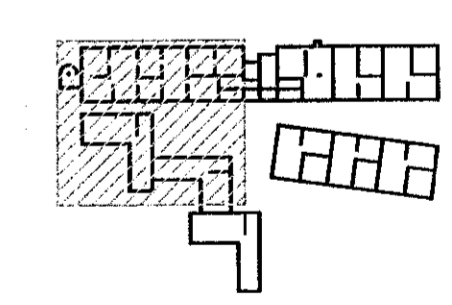

LYKILMÝND 1:1250

VEKTOR
-hönnun og ráðgjöf-
Síðumúla 3, 108 Rvk, s: 554-6650 / 897-5363

Áshamar 54 - Hafnarfjörður

Plata yfir 3.hæð
Grunnmýnd

Höfundur	Teiknað	Úth.	Teikn. nr.
SHVÖJH		ÚJH	
Dagsetning	Mín.	1:50	BP_8

Sigurður Halsteinnsson kt. 030859-7749
Byggingaáskrifningafræðingur
Netfang: sigurdur@vektor.is

Samþykkt hönnun
Sambærni aðalhönnuðar / samþvingnaðhönnuðar:

[Signature]

