

Útgáfa	Lýsing	Dags.
-	-	-
-	-	-

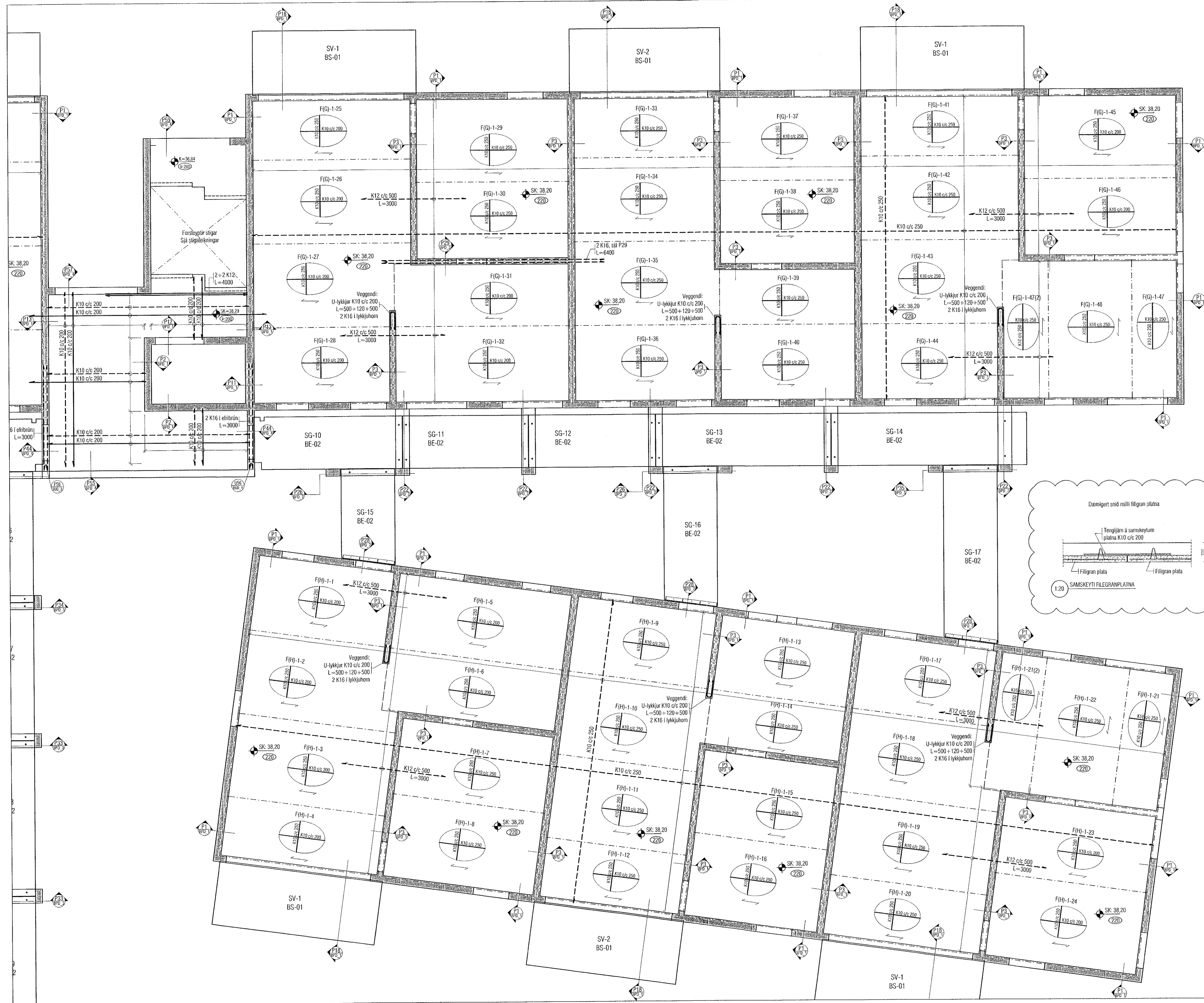

ALMENNT, JÁRNABENDING:

GRUNNBENDING Í NEDRI BRÚN:
Sjá tákni á viðkomandi plötu.
Járn spanna alla plötuna og skreytt tengd yfir ásetur milli veggia. Neðribrúnarjárnur skal skreyta yfir ásetum.

GRUNNBENDING Í EFRI BRÚN:
Sjá tákni á viðkomandi plötu.
Efribrúnarjárnur skal skreytt á hafi.

ATH: ÖLL JÁRN SEM ERU SÉRSTAKLEGA TEKNUÐ Á GRUNNMYND ERU VIÐBÓTARJÁRN SEM BÆTAST VIÐ ÞESSA GRUNNBENDINGU.
Járn með heilti línu í neðri brún. ———
Járn með slótttri línu í efri brún. - - - - -

Skýringar:
Á teikningu B-01 eru almennar skýringar og öll lágmarks ákvæði varðandi steypu og bendistál t.d. frágangur á járnur kringum op og brúnir og fl.

Kótar ofan á sleypna plötu íbúða eru 100mm neðar en endanlegir kótar ofan á gölfefni á teikningum aðalhönnuðar.

Kótar ofan á sleypna plötu í stigahúsi eru 10mm neðar en endanlegir kótar ofan á gölfefni á teikningum aðalhönnuðar.

Um nákvæma stærð og staðsetningu einstakra byggingahluta. Sjá nánar á sérteikningum aðalhönnuðar. Göt og raufar (sjá lagnateikn.)

ATH!
Heimilt er að nota járnabakka, með sama járnagnni og fyrirskrifað er á uppdráttum, í stað tengijárna úr gegjum í plötur.

ATH!
ÖLL MÁL SKULU YFIRFARIN GAUMGÆFLEGA ÁÐUR EN FRAMKVEMDIR HEFJAST.

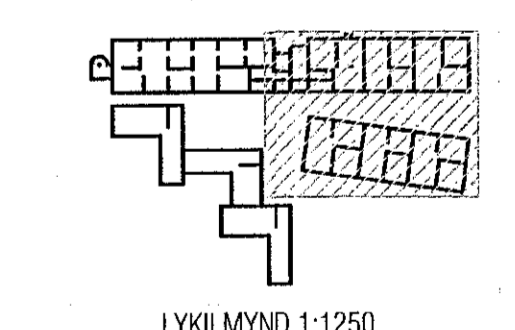
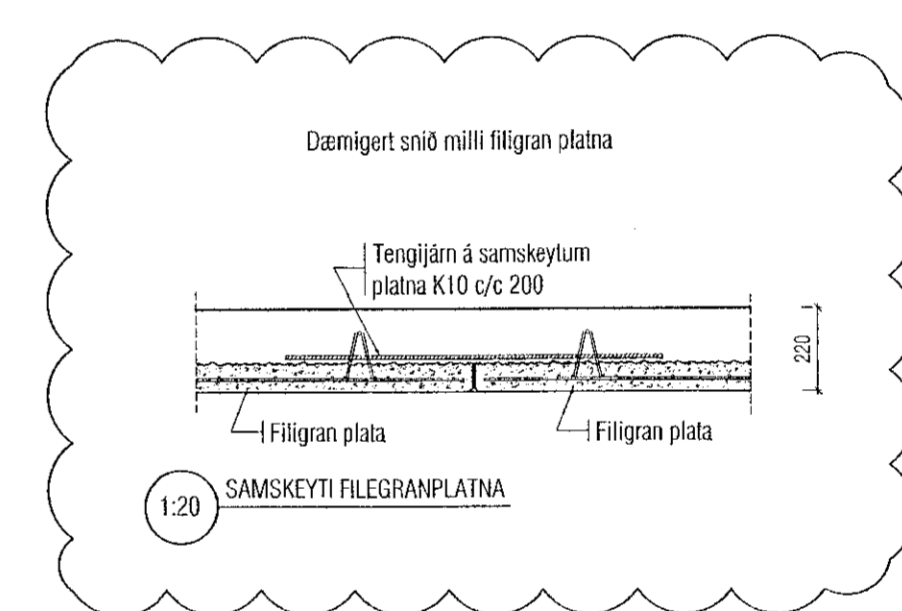

VEKTOR
- hönnun og ráðgjöf -
Síðumúla 3, 108 Pvk, sí: 554-6650 / 897-5363

Áshamar 54 - Hafnarfjörður

Plata yfir 3.hæð
Grunnmynd

Höfundur	SH/ÓJH	Teknið	ÓJH	Tekni. nr.
Dagsetning	10.05.2022	Mín.	1:50	BP_9

Sigurður Halsteinnsson kt. 030959-7749
Byggingateikniræðingur
Netfang: sigurdur@vektor.is
Sambýkkt hönnuð af: [Signature]
Sambýkkt aðstoðunar / gáttarmeningarhönnuð af: [Signature]