

Útgáfa	Lýsing	Dags.
-		
-		

ALMENNT, JÁRNABENDING:

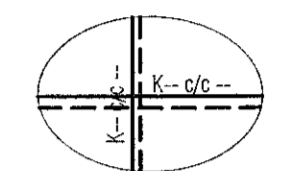

GRUNNBENDING Í NEDRI BRÚN:
Sjá tákni á viðkomandi plötu.
Járn spanna alla plötuna og skreytingend yfir ásetur milli veggja. Neðribrúnaárárnám skal skreyta yfir ásetum.

GRUNNBENDING Í EFRI BRÚN:
Sjá tákni á viðkomandi plötu.
Efnibrúnaárárnám skal skreytt á hafi.

ATH: ÖLL JÁRN SEM ERU SÉRSTAKLEGA TEIKNUÐ Á GRUNNMYND ERU VIÐBÓTARJÁRN SEM BÆTAST VIÐ ÞESSA GRUNNBENDINGU.
Járn með heilli línu í neðri brún.
Járn með slitrótti línu í efri brún.

Skýringar:
Á teikningu B-01 eru almennar skýringar og öll lágmarks ákveðið varðandi steypu og bendistál t.d. frágangur á járnnum kringum og og brúnir og II.

Kótar ofan á steyptra plötu íbúða eru 100mm neðar en endanlegir kótar ofan á gólfefni á teikningum aðalhönnuðar.

Kótar ofan á steyptra plötu í stigahúsi eru 10mm neðar en endanlegir kótar ofan á gólfefni á teikningum aðalhönnuðar.

Um nákvæma stærð og staðsetningu einstakra byggingahluta. Sjá nánar á sérteikningum aðalhönnuðar. Göt og rauflar (sjá lagnateikn.)

ATH!
Heimilt er að nota járnabakka, með sama járnámagni og fyrirskrifað er á uppráttum, í stað tengijárna úr veggjum í plötu.

ATH!
ÖLL MÁL SKULU YFIRFARIN GAUMGÆFILEGA ÁÐUR EN FRAMKVÆMDIR HEFJAST.

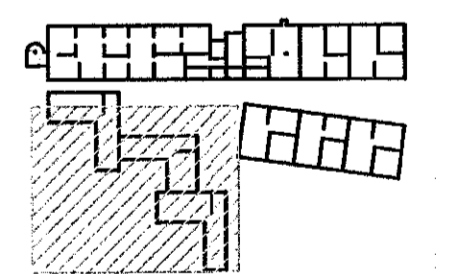

LYKILMYND 1:1250

VEKTOR
- hönnun og ráðgjöf -
Síðumúla 3, 108 Rvk, s: 554 6650 / 897 5383

Áshamar 54 - Hafnarfjörður

Plata yfir 3.hæð
Grunnmynd

Flámad	SHÓJH	Teknað	ÖJH	Tekn. nr.
Dagsetning	10.05.2022	Miv.	1:50	BP_10
Sigurður Halsteinnsson Kl. 030869-7749 Byggingarfulltrúinn í Hafnarfjörð Netfang: sigurður@vektor.is Samþykkt hönnun:				

Samþykkt hönnun / samþingahönnuðar:
[Signature]

