

Útgáfa	Lýsing	Dags.
-	-	-
-	-	-
-	-	-

**ALMENNT, JÁRNABENDING:**

**GRUNNBENDING Í NEÐRI BRÚN:**  
Sjá tákni á viðkomandi plötu.  
Járn spanna alla plötuna og skýlitengd yfir ásetur milli vegga. Neðribrúnnarjárnur skal skreyta yfir ásetum.

**GRUNNBENDING Í EFRI BRÚN:**  
Sjá tákni á viðkomandi plötu.  
Efribrúnnarjárnur skal skreytt á hafi.

**ATH: ÖLL JÁRN SEM ERU SÉRSTAKLEGA TEIKNUÐ Á GRUNNMYND ERU VIÐBÓTARJÁRN SEM BÆTAST VIÐ ÞESSA GRUNNBENDINGU.**  
Járn með heilli línu í neðri brún.  
Járn með stítrötti línu í efri brún.

**Skýringar:**  
Á teikningu B-01 eru almennar skýringar og öll lágmarks ákæði varðandi steypu og bendistál t.d. frágangur á járnium kringum op og brúnir og fl.

Kótar ofan á steypa plötu íbúða eru 100mm neðar en endanlegir kótar ofan á gólfefni á teikningum aðalhönnuðar.

Kótar ofan á steypa plötu í stíghúsi eru 10mm neðar en endanlegir kótar ofan á gólfefni á teikningum aðalhönnuðar.

Um nokkra stærð og staðsetningu einstakra byggingahluta. Sjá nánar á sérteikningum aðalhönnuðar. Góti og raufar (sjá lagnateikn.)

**ATH!**  
Heimilt er að nota járnabakka, með sama járnsmagni og fyrtískráð er á uppdráttum, í stað tengjama í veggjum í plötur.

**ATH!**  
ÖLL MÁL SKULU YFIRFARIN GAUMG/EFILEGA ÁÐUR EN FRAMKV/EMDIR HEFJAST.

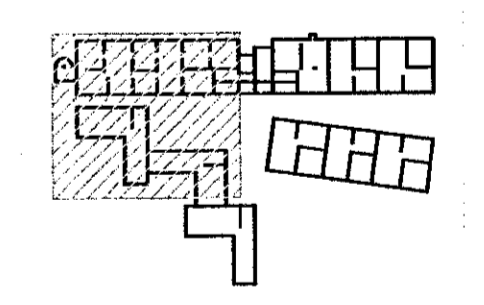

LYKILMYND 1:1250

**VEKTOR**  
- hönnun og ráðgjöf -  
Síðumúla 3, 108 Rvk, s: 554-6650 / 897-5363

Áshamar 54 - Hafnarfjörður

Plata yfir 4 hæð  
Grunnmynd

Formuð	SH/ÓJH	Teknuð	ÓJH	Tekin. n.
Dagsetning	10.05.2022	Mín.	1:50	BP_11

Stjórður Halsteinnsson kt. 030859-7749  
Byggingateknifræðingur  
Netfang: stjurdur@vektor.is  
Samþykkt hönnuðar:  
Samþykkt aðalhönnuðar / samráðingur hönnuðar:

