

Útgáfa	Lýsing	Dags.
-		
-		

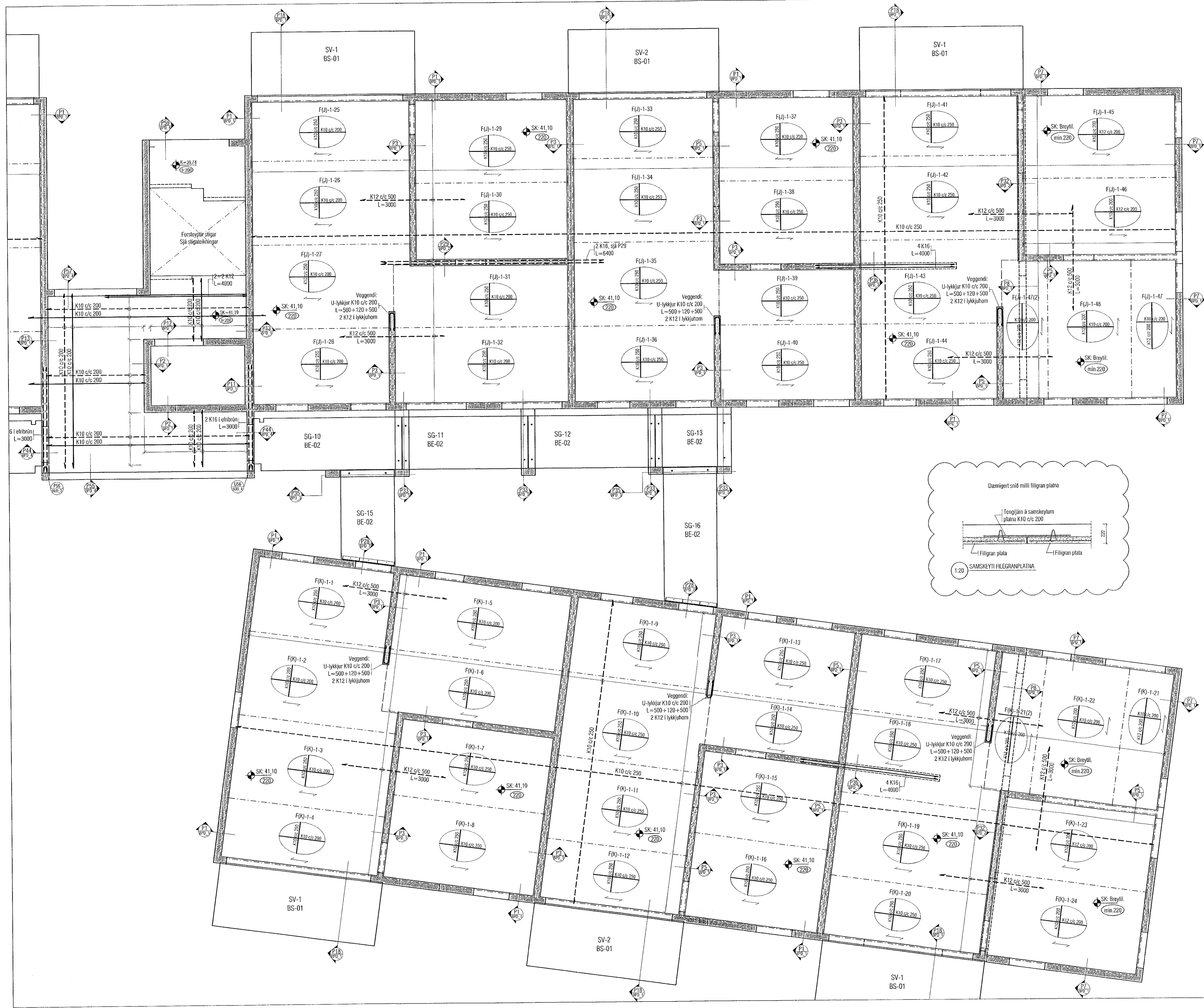

ALMENNT, JÁRNABENDING:

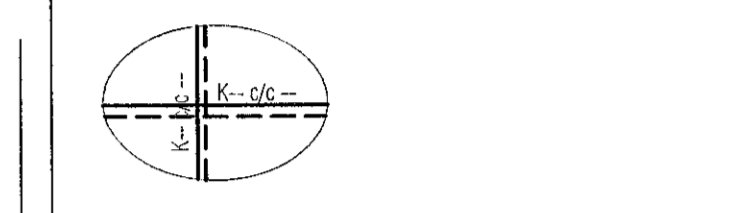

GRUNNBENDING Í NEÐRI BRÚN:
Sjá tákni á viðkomandi plötu.
Járn spanna alla plötuna og skytliend yfir ásetur milli veggja. Neðribrúnaárjárnur skal skeyta yfir ásetum.

GRUNNBENDING Í EFRI BRÚN:
Sjá tákni á viðkomandi plötu.
Efribrúnaárjárnur skal skeytt á hafi.

ATH: ÖLL JÁRN SEM ERU SÉRSTAKLEGA TEIKNUÐ Á GRUNNMYND ERU VIÐBÓTARJÁRN SEM BÆTAST VIÐ ÞESSA GRUNNBENDINGU.
Járn með heilli línu í neðri brún.
Járn með stítrótti línu í efri brún.

Skýringar:
Á teikningu B-01 eru almennar skýringar og öll lágmarks ákæði varðandi steypu og bendistál t.d. frágangur á járnum kringum op og brúnir og fl.

Kótar olan á steypa plötu íbóða eru 100mm neðar en endanlegir kótar utan á gólfelni á teikningum aðalhönnuðar.

Kótar olan á steypa plötu í slúgahúsi eru 10mm neðar en endanlegir kótar utan á gólfelni á teikningum aðalhönnuðar.

Um nákvæma stærð og staðsetningu einstakra byggingahluta. Sjá náðar á sérteikningum aðalhönnuðar. Göt og rauflar (sjá lagateikni.)

ATH!
Heimilt er að nola járnabakka, með sama járnagnni og fyrirskrifað er á uppdráttum, í stað tengjanna úr veggjum í plötu.

ATH!
ÖLL MÁL SKULU YFIRFARIN GAUMGÆFLEGA ÁÐUR EN FRAMKVEMDIR HEFJAST.

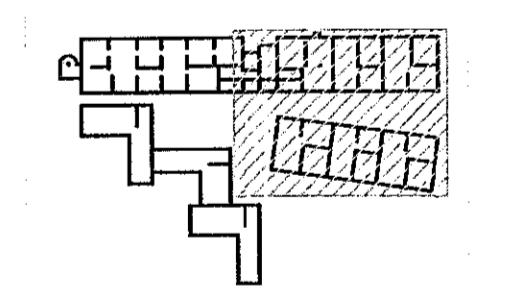

LYKILMYND 1:1250

VEKTOR
hönnun og ráðgjöf
Stúdíóla 3, 108 Rvk, sí: 554 6650 / 897 5363

Áshamar 54 - Hafnarfjörður

Plata yfir 4.hæð
Grunnmynd

Hannað	SHV/ÖH	Teknað	ÖH	Tekin nr.
Dagsetning	10.05.2022	Mín.	1:50	BP_12

Sigurður Haldrupsson kt. 030859-7749
Byggingarteknik/ráðgjafi
Netfang: sigur@vektor.is
Samþykkt þann 8. Des. 2022

Samþykkt aðalhönnuð / samþykkingahönnuðar:
[Signature]