

Útgáfa	Lýsing	Dags.
-		
-		

ALMENNT, JÁRNABENDING:

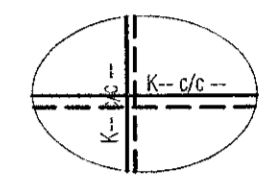

GRUNNBENDING Í NEÐRI BRÚN:
Sjá tákni á viðkomandi plötu.
Járn spanna alla plötuna og skeytilengd yfir ásetur milliveggja. Neðribrúnarjárnnum skal skeyta yfir ásetum.

GRUNNBENDING Í EFRI BRÚN:
Sjá tákni á viðkomandi plötu.
Efribrúnarjárnnum skal skeytt á hafi.

ATH: ÖLL JÁRN SEM ERU SÉRSTAKLEGA TEIKNUÐ Á GRUNNMYND ERU VIÐBÓTARJÁRN SEM BÆTAST VIÐ ÞESSA GRUNNBENDINGU. Járn með heilli línu í neðri brún. Járn með stítrötti línu í efri brún.

Skýringar:
Á teikningu B-01 eru almennar skýringar og öll lágmarks ákvæði varðandi steypu og bendistál t.d. frágangur á járnnum kringum op og brúnir og fl.

Kótar olan á steypa plötu íbúða eru 100mm neðar en endanlegir kótar olan á gólfefni á teikningum aðalhönnuðar.

Kótar olan á steypa plötu í stíghúsi eru 10mm neðar en endanlegir kótar olan á gólfefni á teikningum aðalhönnuðar.

Um nákvæma stærð og staðsetningu einstakra byggingahluta. Sjá nánar á sérteikningum aðalhönnuðar. Göt og raufar (sjá lagnateikn.)

ATH! Heimilt er að nota járnabakka, með sama járn magni og lýrskriftað er á uppdráttum, í stað tengijárna úr veggjum í plötur.

ATH! ÖLL MÁL SKULU YFIRFARIN GAUMGÆFILEGA ÁÐUR EN FRAMKVÆMDIR HEFJAST.

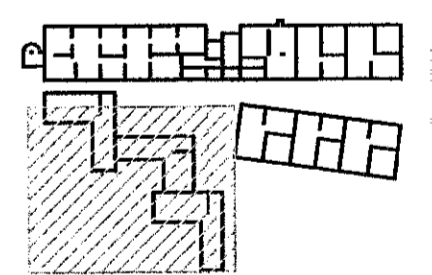

LYKILMYND 1:1250

VEKTOR
- hönnun og ráðgjöf -
Stúmsala 3, 108 Rvk, sí: 554 6650 / 897 5363

Áshamar 54 - Hafnarfjörður

Plata yfir 4.hæð
Grunnmynd

Númer	SH/ÓJH	Tíðni	ÓJH	Teikn. n.
Dagsetning	10.05.2022	Msk.	1:50	BP_13

Sigurbur Halsteinsson kt. 030859-7749
Bygginguteknifráðgjafi
Netfang: sigurbur@vektor.is

Samþykkt aðalhönnuð / samræminguáhröðuðar:

