

Útgáfa	Lýsing	Dags.
-		
-		

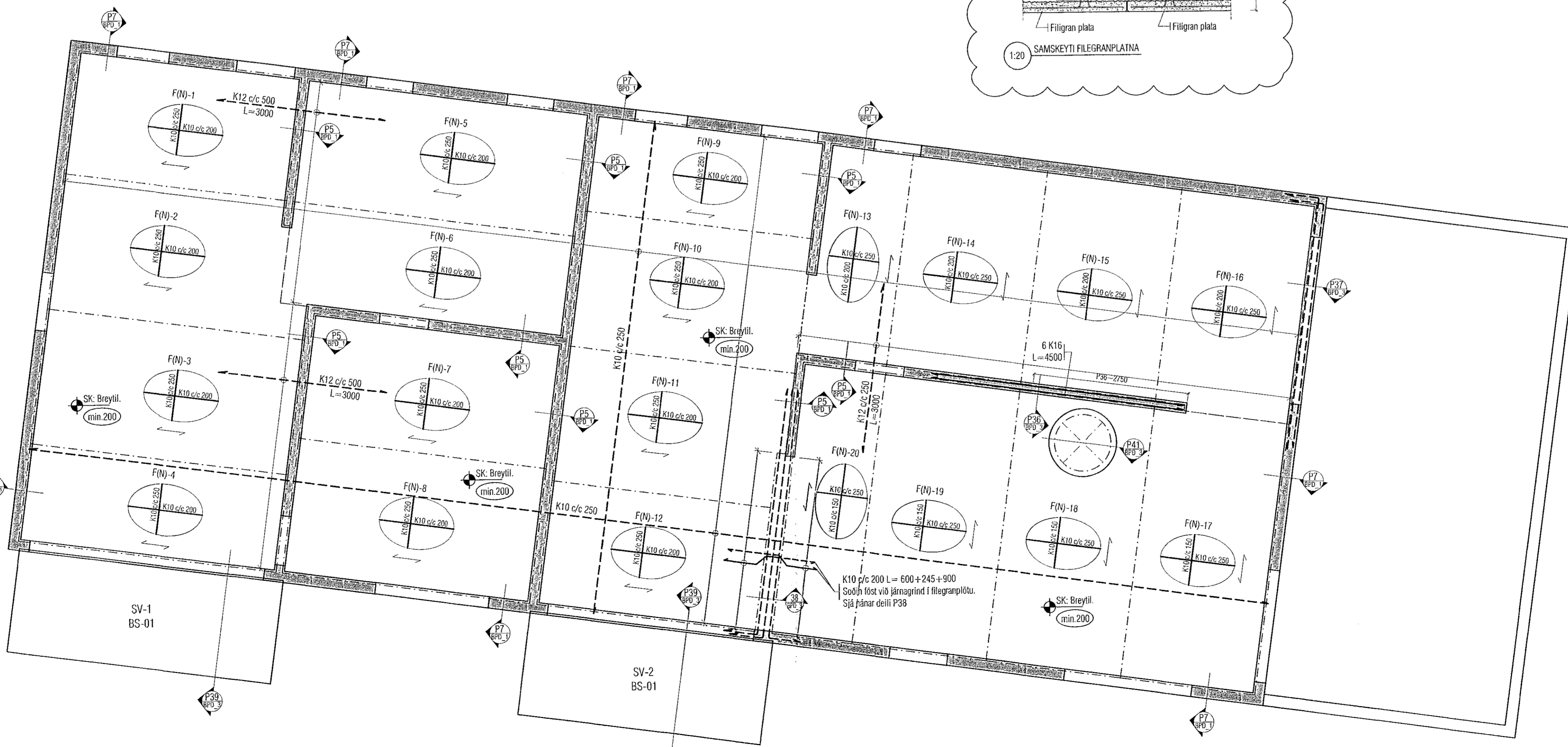

ALMENNT, JÁRNABENDING:

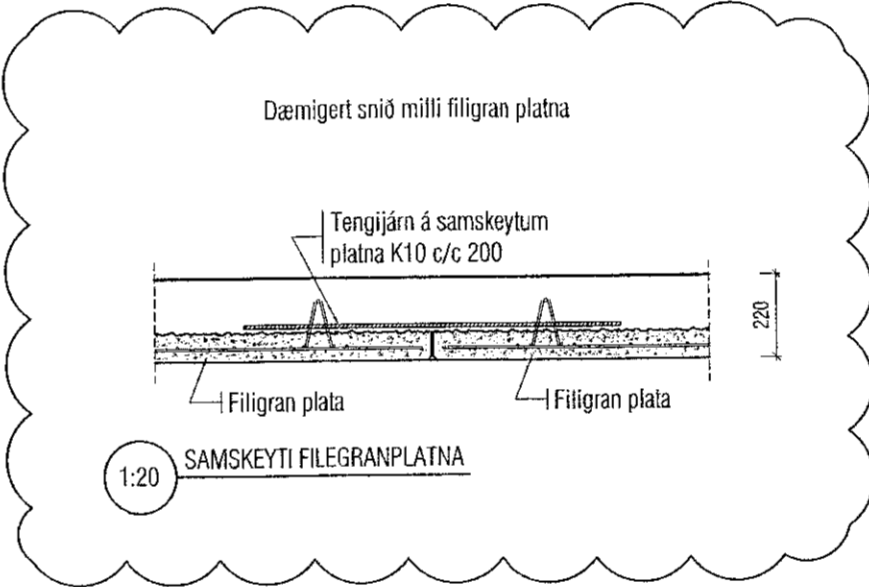
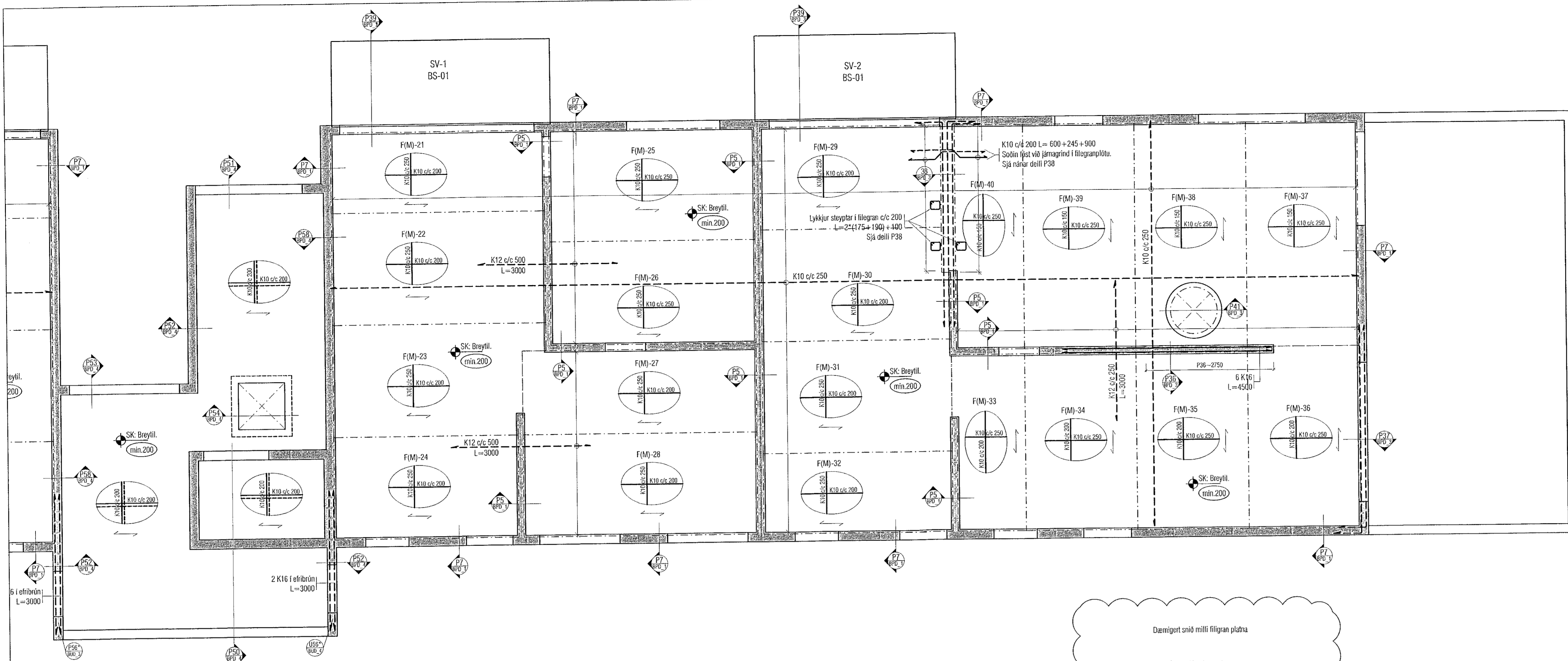
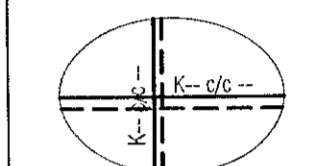

GRUNNBENDING Í NEÐRI BRÚN:
Sjá tákni á viðkomandi plötu.
Járn spanna alla plötuna og skeytliend yfir ásetur milli veggja. Neðribrúnaármum skal skeyta yfir ásetum.

GRUNNBENDING Í EFRI BRÚN:
Sjá tákni á viðkomandi plötu.
Efrirúnaármum skal skeyta á hafi.

ATH: ÖLL JÁRN SEM ERU SÉRSTAKLEGA TEIKNUÐ Á GRUNNMYND ERU VIÐBÓTARJÁRN SEM BÆTAST VIÐ ÞESSA GRUNNBENDINGU. Járn með heilli línu í neðri brún. --- Járn með slítrótti línu í efri brún. - - - - -

Skýringar:
Á teikningu B-01 eru almennar skýringar og öll lágmarks ákvaði varðandi steypu og bendistál. I.d. frágangur á járnnum kringum og og brúnir og il.

Kótar olan á steypla plötu íbúða eru 100mm neðar en endanlegir kótar olan á göllefni á teikningum aðalhönnuðar.

Kótar olan á steypla plötu í stigahúsi eru 10mm neðar en endanlegir kótar olan á göllefni á teikningum aðalhönnuðar.

Um nákvæma stærð og staðsetningu einstakra byggingahluta. Sjá nánar á sérteikningum aðalhönnuðar. Göt og raular (sjá lagnatekni.)

ATH!
Heimilt er að nota járnabakka, með sama járnabagni og lýrskritað er á uppdráttum, í stað tengijárna úr veggjum í plötur.

ATH!
ÖLL MÁL SKULU YFIRFARIN GAUMGÆFILEGA ÁÐUR EN FRAMKVEMDIR HEFJAST.

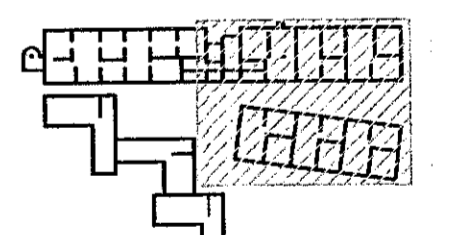

LYKILMYND 1:1250

VEKTOR
- hönnun og ráðgjöf -
Símanúmer 3, 108 Rvk, s: 554 6650 / 897 5363

Áshamar 54 - Hafnarfjörður

Plata yfir 5.hæð
Grunnmynd

Hönnuð	Tekni	ÖJH	Tekni.nr.
SHÖJH			
Dagsetning	Mik	1:50	BP_15
Sigurður Halsteinnsson kt. 030659-7749 Byggingatakniráðgjafi Netfang: sigur@vektor.is			

Samþykkt alhórnun / samþykkingarveður:
[Signature]