

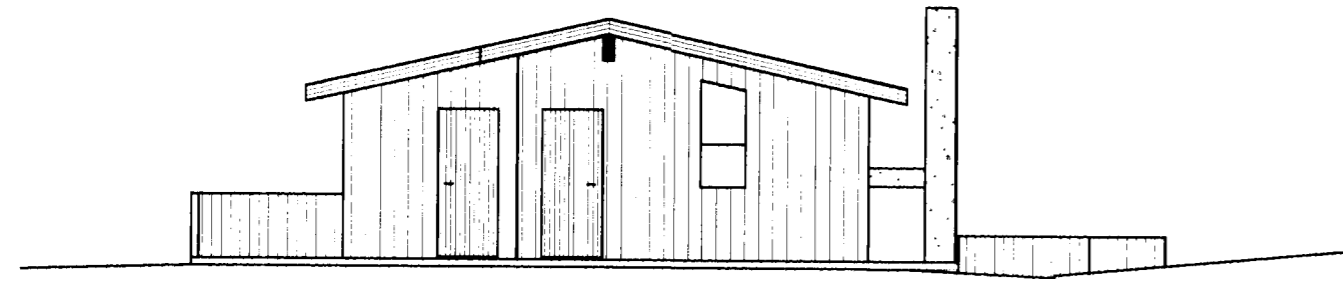

Samþykkt þann

24 MAI 2002

Byggingafulltrúinn í Hafnarfirði
F.h. Kristján Þórarinnsson



AUSTUR

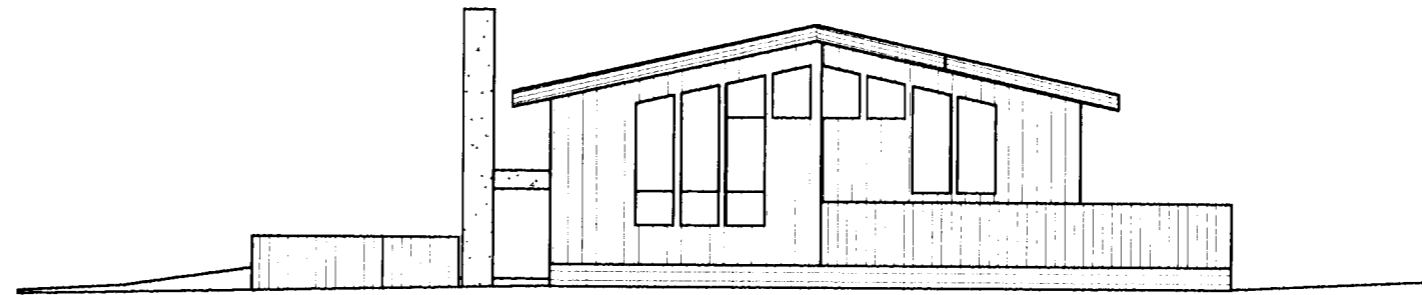

VESTUR

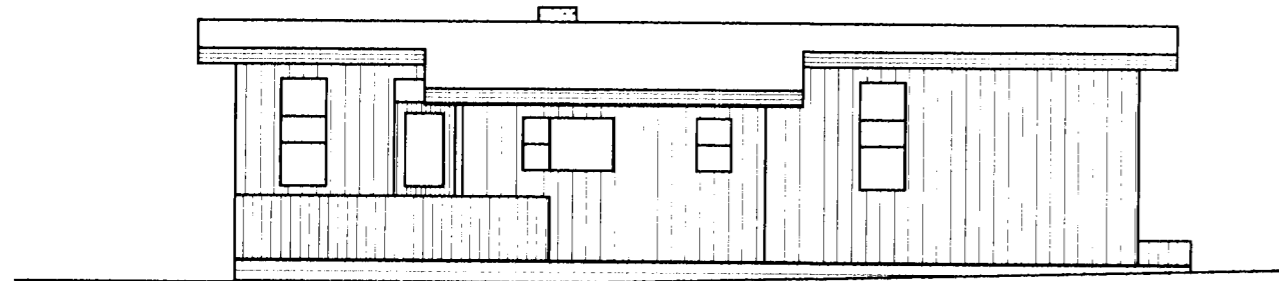

SUDUR

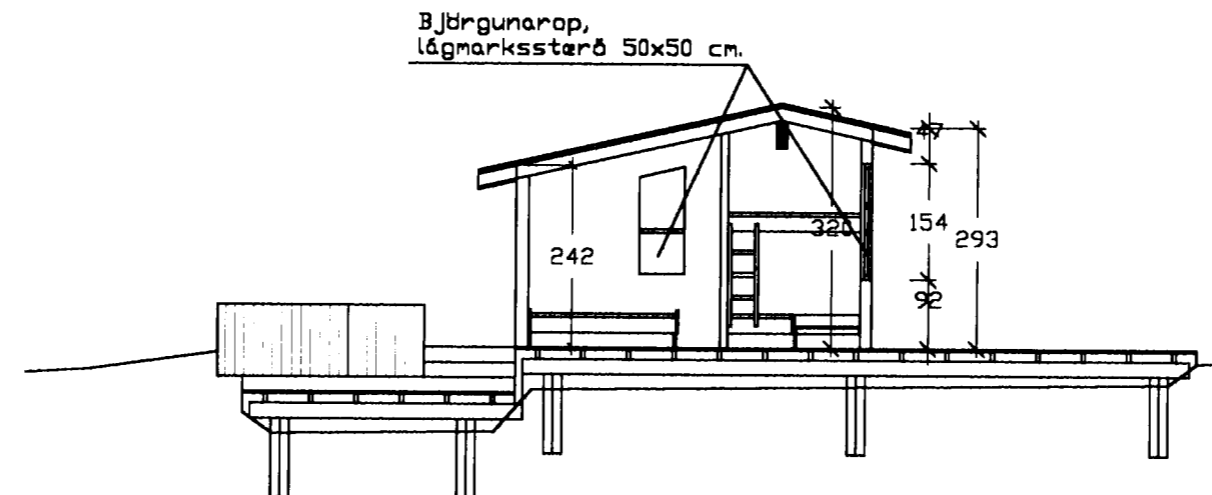

SNÍÐ A-A

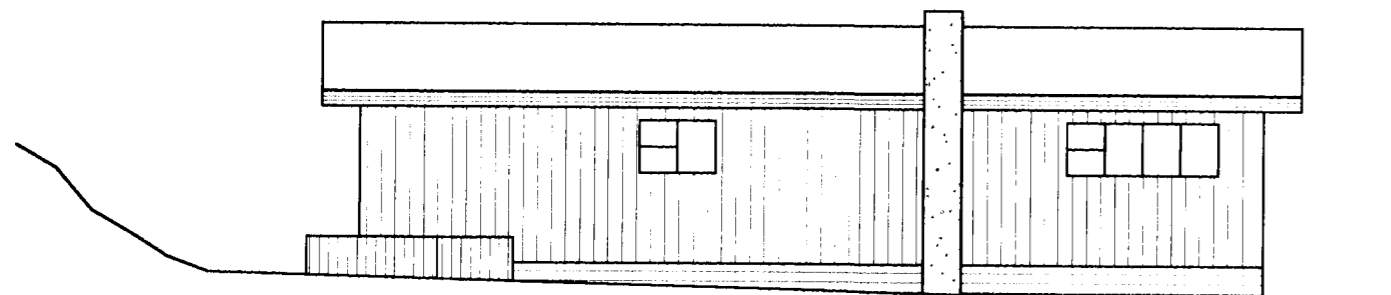

NORÐUR

Skráningartífa: Kaldárselsvegur 121315- Sumarbústaður Landnúmer: 121315 Skrásetari: Bjarni Þór Einarsson Kennitala: 310346-2449 Matshlutunúmer: 01 Útgáfa 4.0 Dags: 20.3.2002

Uppskipting og lýsing	D1	D2	D3	D4	Stærðir	D5	D6	D7	D8	D9	D10a	D10b	D11	D12	D16	Rakinnale	D17
Lokun	Rým hæð-roð	Notkun	Notkun	Notkun	Stærðir	Málukur	Stigi	Op	Brúthöfuð	Brúthöfuð	Sannhæð	Sannhæð	Brúthöfuð	Notkun	Stærðir	Rakinnale	Stærðir
Matshluti					62,3	0,0	0,0	0,0	62,3	0,0			190,3	53,5	62,3		151,405
00	Kjallari												13,7				
A	01	1. hæð			62,3	0,0	0,0	0,0	62,3	0,0	2,42	3,20	176,6	53,5	62,3	2,83	151,405
	02	2. hæð			62,3	0,0	0,0	0,0	62,3	0,0							
	03	3. hæð															
	04	Þak															

Skráningartífa: Kaldárselsvegur 121315- Sumarbústaður Landnúmer: 121315 Skrásetari: Bjarni Þór Einarsson Kennitala: 310346-2449 Matshlutunúmer: 02 Útgáfa 4.0 Dags: 20.3.2002

Uppskipting og lýsing	D1	D2	D3	D4	Stærðir	D5	D6	D7	D8	D9	D10a	D10b	D11	D12	D16	Rakinnale	D17
Lokun	Rým hæð-roð	Notkun	Notkun	Notkun	Stærðir	Málukur	Stigi	Op	Brúthöfuð	Brúthöfuð	Sannhæð	Sannhæð	Brúthöfuð	Notkun	Stærðir	Rakinnale	Stærðir
Matshluti					8,8	0,0	0,0	0,0	8,8	0,0			22,4	7,4	8,8		17,316
00	Kjallari												1,6				
A	01	1. hæð			8,8	0,0	0,0	0,0	8,8	0,0	2,20	2,50	20,6	7,4	8,8	2,34	17,316
	02	2. hæð			8,8	0,0	0,0	0,0	8,8	0,0							
	03	3. hæð															
	04	Þak															

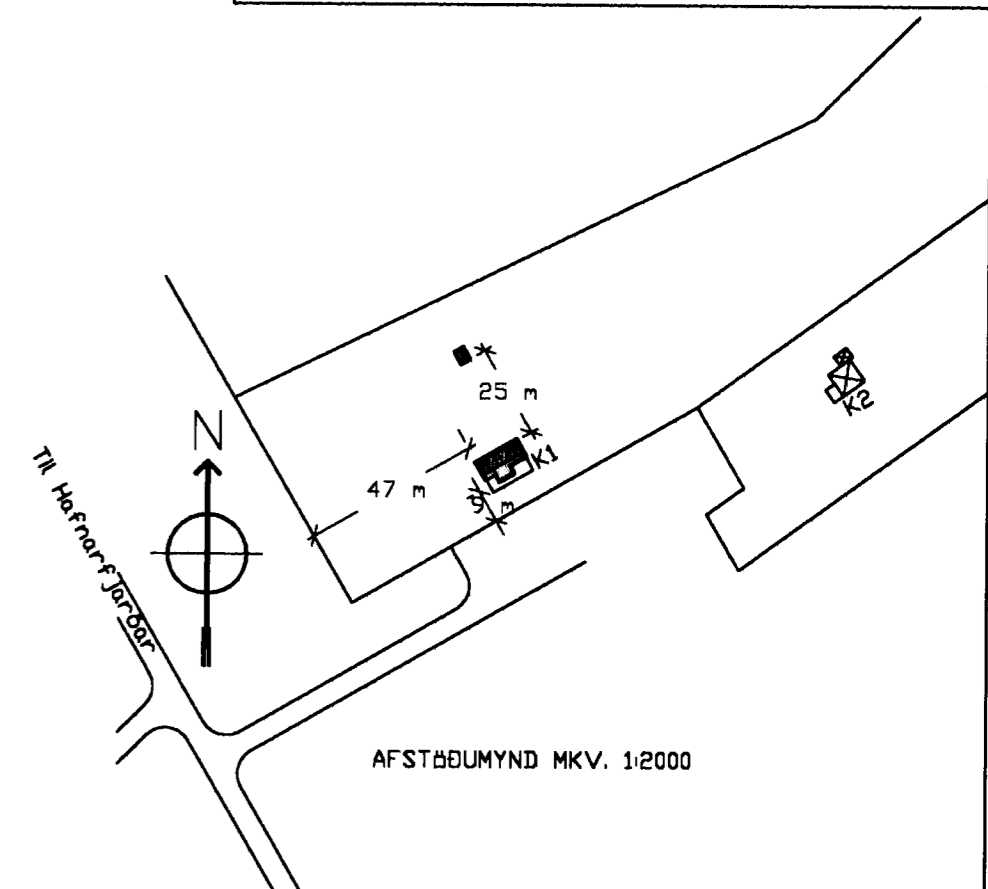

Samþykktur sem nágranni K2.

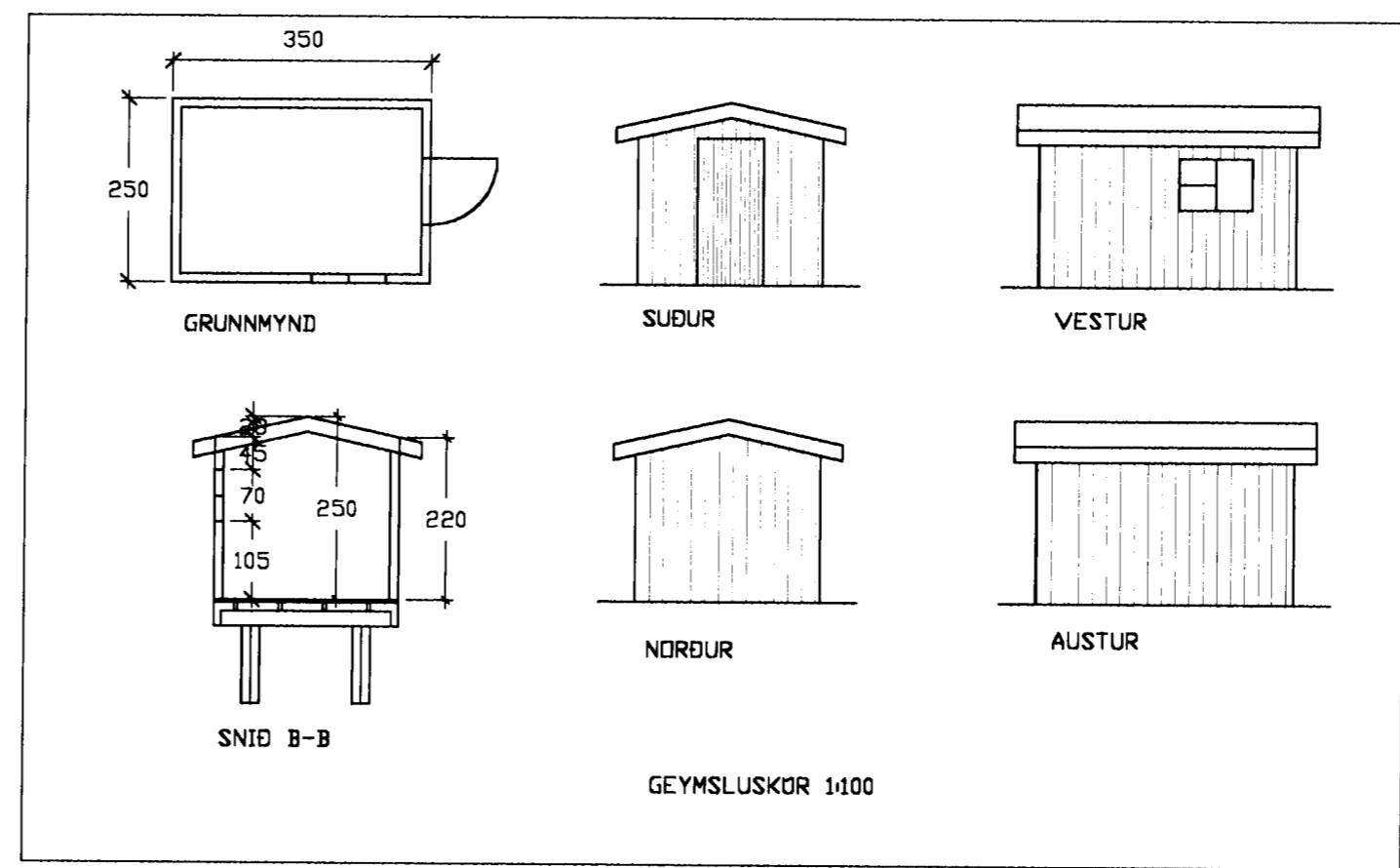
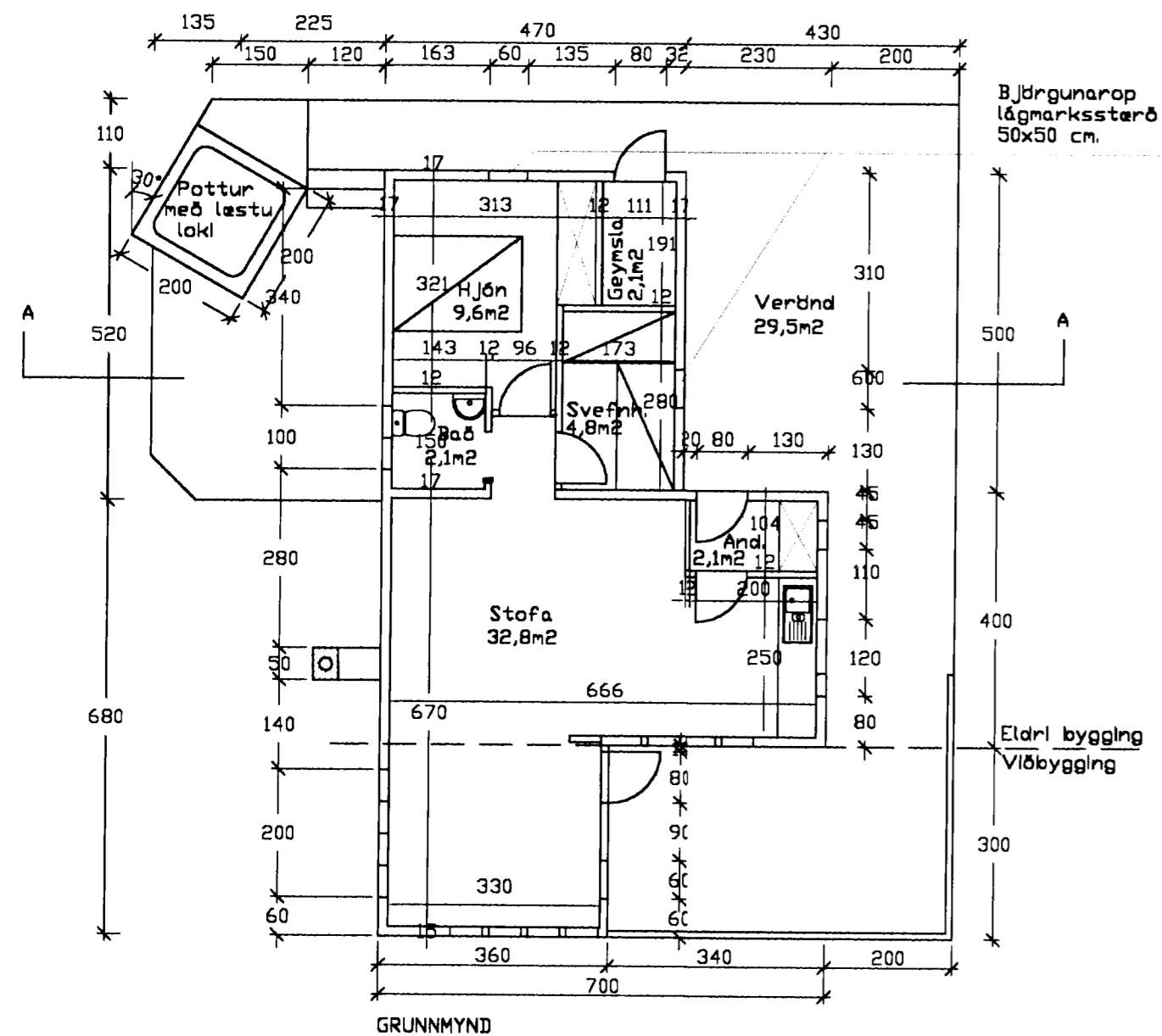

EFNISLÝSING:
Veggir eru gerðir úr trégrind, klæddir utan með standandi klæðningu og einangradir með 10 mc. þéttull, þak og gólf skal einangra með sama hætti. Rakavarnarlag úr polplastí skal setja innan við einangrun, þak skal heiklæða með borðum og leggja á það eitt lag af þakpappa og bárujárni. Að innan skal klæða vegg og loft með panel og gólf með gólfborðum. Frágangi skal að þöru leyti haga samkvæmt telkningu nr. 101 frá 1. mars 1980 og í samræmi við húsið sem byggt er við.

STÆRÐIR:	HEILD	BÚSTAÐUR	VIÐBÓT	GEYMSLA
Brúttó flatarmál	71,1 m ²	62,3 m ²	10,8 m ²	8,8 m ²
Nettó flatarmál	60,9 m ²	53,5 m ²	9,6 m ²	7,4 m ²
Verðind, flatarmál	45,7 m ²	45,7 m ²	16,2 m ²	0,0 m ²
Brúttó rúmmál	197,2 m ³	176,6 m ³	30,3 m ³	20,6 m ³
BOTN	14,2 m ³	12,5 m ³	2,2 m ³	1,7 m ³

Breytt í mars 2002 BbE. 19.6
Breytt í mars 1998 BbE. 40.2

KLIFHOLT, SLÉTTUHLÍÐ VIÐ KALDARSELSVEG	MÁLKV. 1:100 1:2000
SUMARBÚSTAÐUR, STÆKKUN ADALUPPDRATTUR GRUNNMYND, SNÍÐ OG ÖTLIT.	SÁPH. 13.06.1996
RÁÐBARDUR SF. RÁÐSÓF OG VERRAÐRUKUNSTA SÍMARI: 455 2511 OG 451 2747. FAX: 455 2509	TEIKNING NR. B001