

Afstöðumynd 1:500

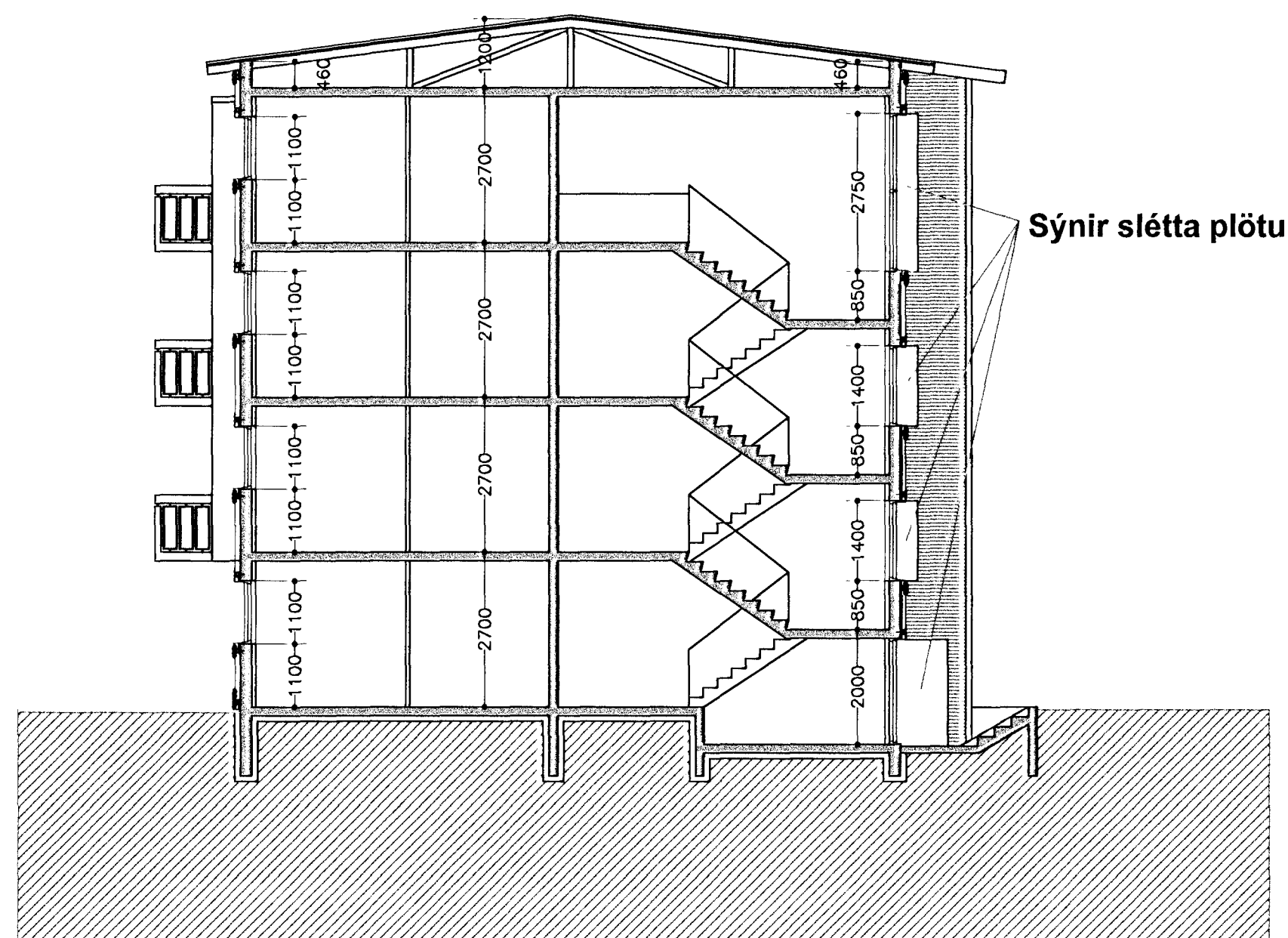

Skurður

Skýringar.

Sótt er um að klæða fjöleignarhúsið Suðurbraut 14-16 með báraðri áklæðningu.
 Áfangaskipta skal klæðningunni og er 1. áfangi að klæða útbýggingu á austurhlíð Suðurbrautar 16 að norð-austurhorni hússins og fram yfir stigagang Suðurbrautar 16 á austurhlíð hússins.
 Nota skal áklæðningu og undirkerfi frá Áltak eða sambærilegt. Festivinklar og leiðarar eru 60 mm úr Triple-s kerfi og eru vinklar og leiðarar boltaðir í vegginn.
 Tjörupappi skal vera undir vinklum og leiðurum á milli vinkla/leiðara og steinsteypu.
 Einangra skal með 50 mm þéttull sem annað hvort límist upp á vegg eða festist með díflum á vegg.
 Vindpappi.
 Loftunarbíl skal vera milli vindpappa og áklæðningar.
 Báraðar álplötur.
 Við sorpgæmslu í húsi nr. 16 á útskoti og við glugga á útskotíá húsi nr. 16 skal setja sléttu álplötu þar sem ekki er pláss fyrir einangrun.
 Frágangsprófilar á hornum og við glugga eru úr Triple-s kerfi frá Áltak eða sambærilegu sjá deilimyndir framleiðanda.

Húsið er upphaflega hannað af Kjartani Sveinssyni

Suðurbraut 14-16 Hafnarfirði

Skurður og afstöðumynd

kvarði 1:100, 1:500 teikn. nr. 1

Breytt dags.	Eðli breytinga	Breytt dags.	Eðli breytinga	Breytt dags.	Eðli breytinga	Breytt dags.	Eðli breytinga

Ágúst Þórðarson byggingafræðingur bfi kt. 041051-4509
 sími 554 2241, 893 8601 fax 554 2231 netf. rymi@islandia.is

dags 26.10.2011
 breytt: *[Signature]*