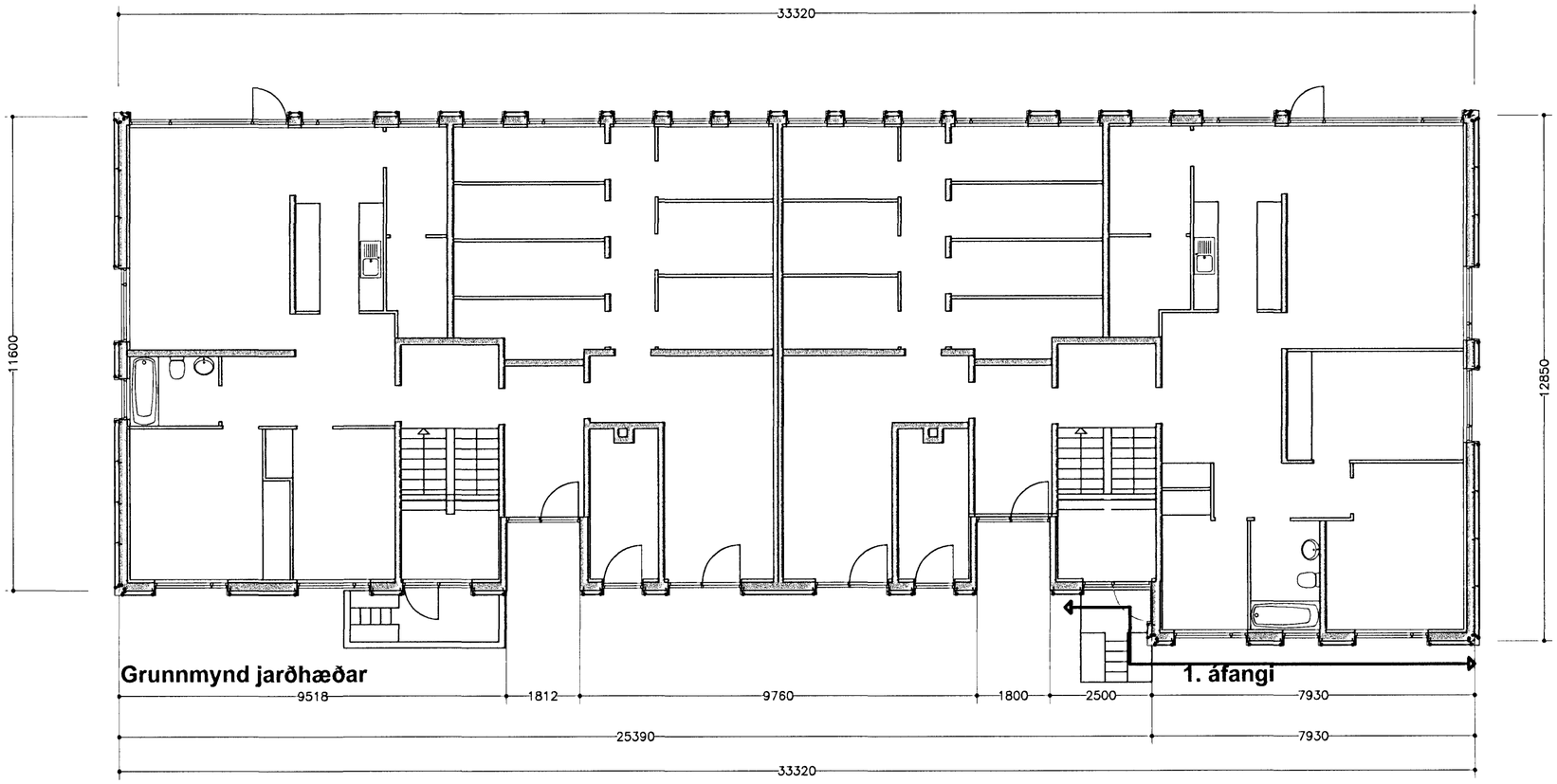

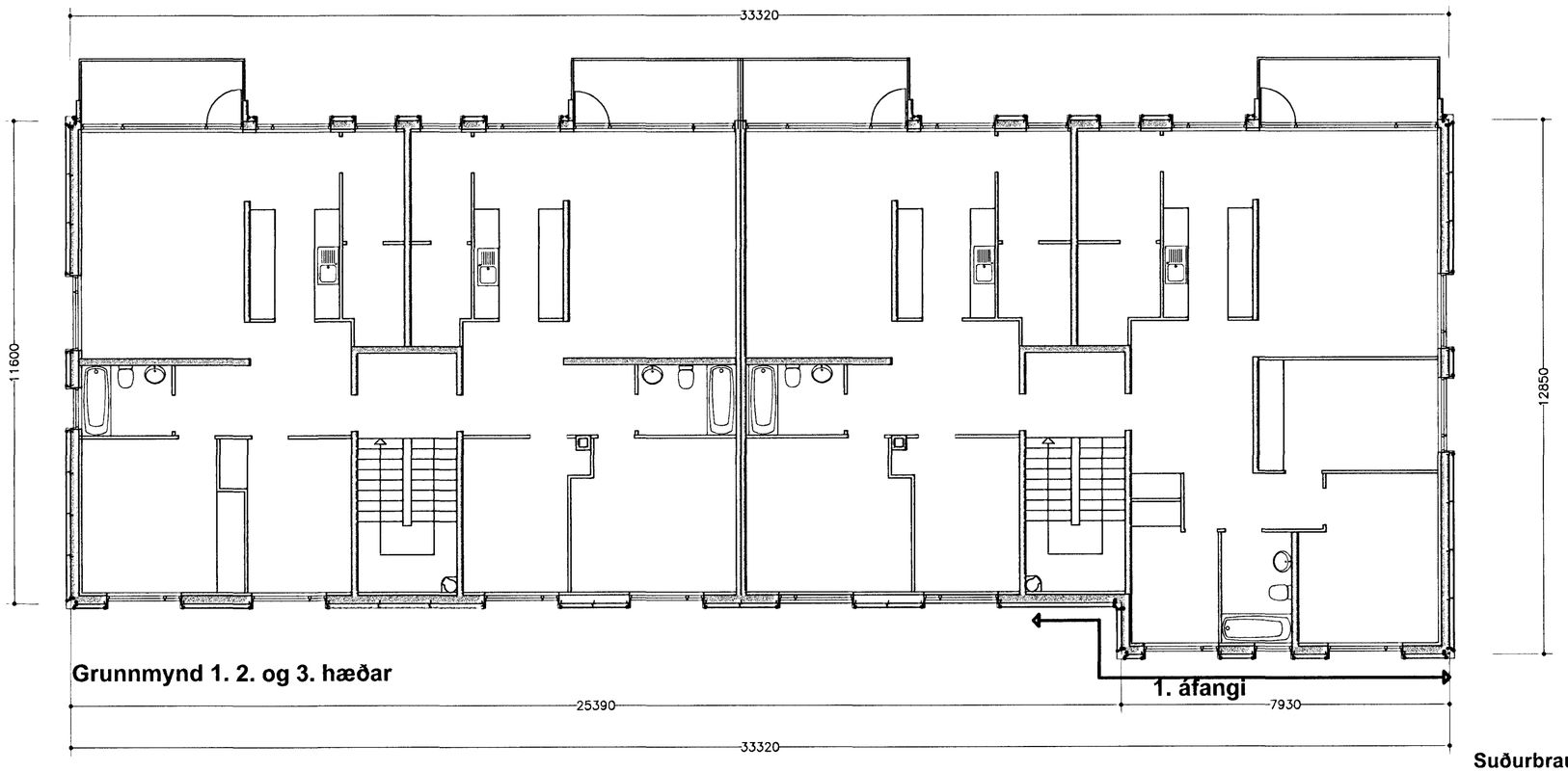

Samþykkt þann
28 FEB 2012
Byggingafulltrúinn í Hafnarfirði
F.h. Sigurður Steinar Jónsson

Skýringar.

Sótt er um að klæða fjöleignarhúsið Suðurbraut 14-16 með báraðri álklæðningu.
Áfangaskipta skal klæðningunni og er 1. áfangi að klæða útbyggingu á austurhlið Suðurbrautar 16 að norð-austurhorni hússins og fram yfir stigagang Suðurbrautar 16 á austurhlið hússins.
Nota skal álklæðningu og undirkerfi frá Áltak eða sambærilegt.
Festivinklar og leiðarar eru 60 mm úr Triple-s kerfi og eru vinklar og leiðarar boltaðir í vegginn.
Tjörupappi skal vera undir vinklum og leiðurum á milli vinkla/leiðara og steinsteypu.
Einangra skal með 50 mm þéttull sem annað hvort límist upp á vegg eða festist með díflum á vegg.
Vindpappi.
Loftunarbil skal vera milli vindpappa og álklæðningar.
Báraðar álplötur.
Við sorpgeymslu í húsi nr. 16 á útskoti og við glugga á útskotiá húsi nr. 16 skal setja slétta álplötu þar sem ekki er pláss fyrir einangrun.
Frágangsprófilar á hornum og við glugga eru úr Triple-s kerfi frá Áltak eða sambærilegu sjá deilimyndir framleiðanda.

Suðurbraut 14-16 Hafnarfirði

Grunnmyndir	kvarði 1:100	teikn. nr. 2
Ágúst Þórðarson byggingafræðingur bfi kt. 041051-4509 sími 554 2241, 893 8601 fax 554 2231 netf. rymi@islandia.is	dags. 26.10.2011	breytt:

Breytt dags.	Eðli breytinga	Breytt dags.	Eðli breytinga	Breytt dags.	Eðli breytinga	Breytt dags.	Eðli breytinga