

Skýringar:

Á teikningu B-01 eru almennar skýringar og öll lágmarks ákvæði varðandi steypu og bendistál t.d. frágangur á járnnum kringum op og brúnir og fl. Gólfkótur GK í steypuvirki þ.e. steypum plötum, eru 20 mm neðar en endanlegur kóti skv. arkitekt. K: Kóti efri brún holplötu. Um nákvæma stærð og staðsetningu einstakra byggingahluta. Sjá nánar á sérteikningum aðallöðnuðar. Göt og raufar (sjá lagnateikn.)

Upp með öllum hornum og opum í útvegg koma lóðrétt 2 K16.

Lóðrétt járn merkt inn á grunnmynd ráí 1,2m upp fyrir næstu plötu.

Lykilmynd:

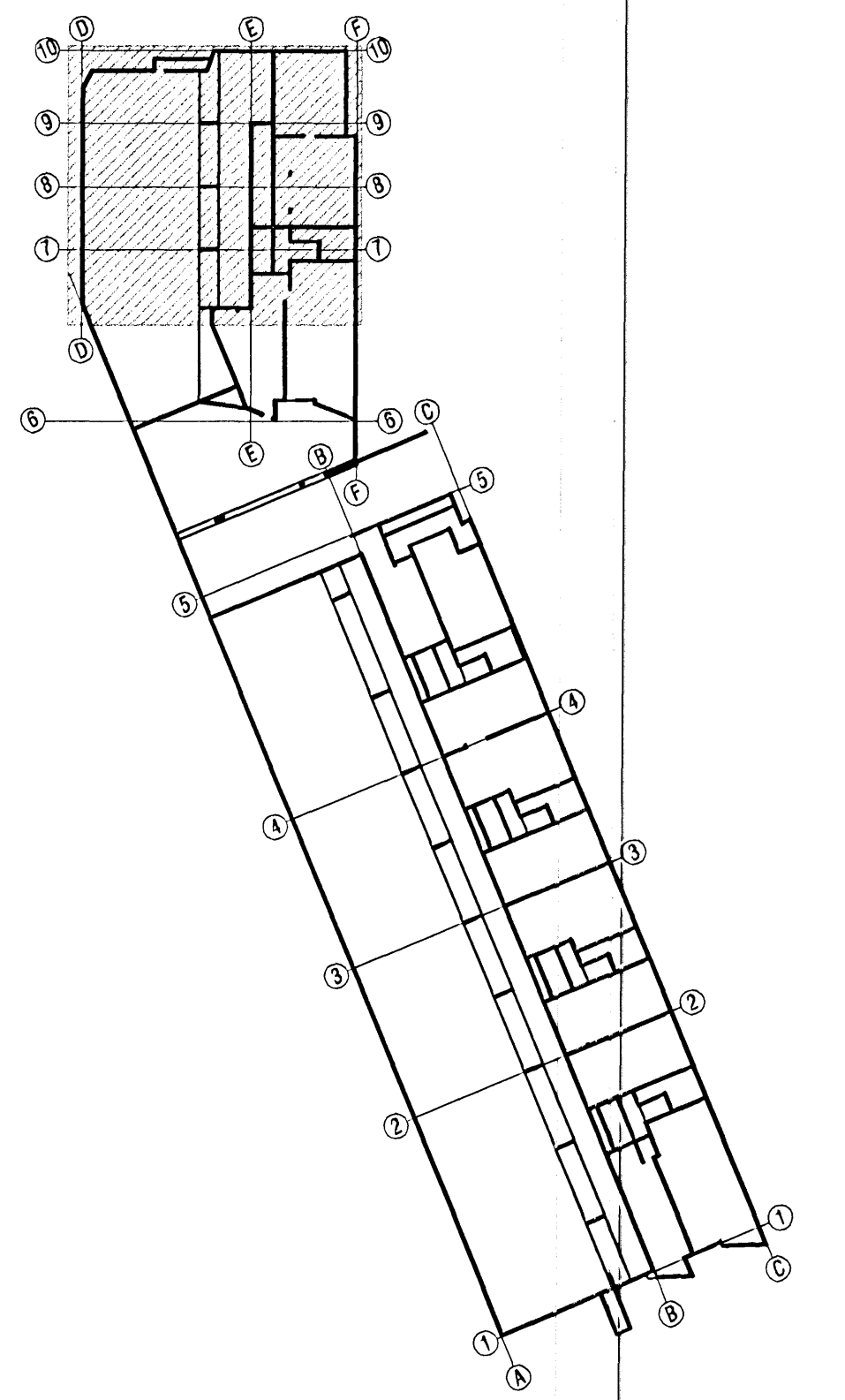

Byggingarstjórnir Hafnarjardar
 Afgifta pán
 u 5 JUL 2006

VEKTOR - hönnun og ráðgjöf - Nýbýlavegi 6, 200 Kópavogur.		Sigurður Halsteinsson Bygginguáhrifafræðingur Vg 020859-7749 Sími: 554-6650 fex: 554-6699.	NORÐURBAKKI 23 og 25 PLÖTUR YFIR KJALLARA GRUNNMYND
Tel.nr.: Samþykkt:	Tiltvisun & teikning: 	Br.: Dags:	Hamrað: KÁ/VB/GS Tel.nr.: KÁ Dagssetning: 09.06.06 Verk.nr.: B-05-10-41 Mælikvæði: 1:50 Tel.nr.: B-14